

APRÈS 1 AN À L'UNIVERSITÉ RENNES 2 ...

Promotion
2018-2019

Population enquêtée :

- Étudiants inscrits en 1^{ère} année de Licence Sciences de l'Éducation en 2018-2019 à l'université Rennes 2
- Néobacheliers 2018
- Non réinscrits en 2019-2020

Après une 1^{ère} enquête réalisée à la rentrée 2018, la population a été arrêtée à 112 étudiants, 2 étudiants ont annulé tardivement leur 1^{ère} inscription, l'enquête porte donc sur **110 étudiants**.

Chaque année un nouveau questionnaire est envoyé aux étudiants sortants de l'université.

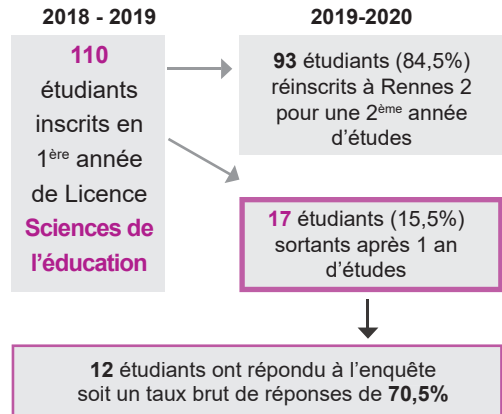

QUI SONT-ILS ?

	Cohorte de départ	Nb Sortants 1 an	% sortants*
Sexe			
Homme	7	0	0%
Femme	103	17	16,5%
Boursier			
Boursier	67	10	15%
Non Boursier	43	7	16%
Type de BAC			
Bac Général	88	10	11%
Bac Technologique	17	5	29%
Bac Professionnel	4	1	25%
Bac Etranger	1	1	100%
Age au BAC			
17 ans	3	0	0%
18 ans	88	8	9%
19 ans	14	7	50%
20 ans	5	2	40%

* % des sortants 1 an sur la cohorte de départ

Synthèse sur les sortants 1 an comparée à la cohorte de départ ...

- ▶ Homme 0% ▶ Boursier 15%
- Femme 16,5% Non boursier 16%
- ▶ 29% des titulaires d'un bac Technologique ont quitté l'université Rennes 2 après un an (vs. 11% des étudiants titulaires d'un bac Général).

LA RENTRÉE UNIVERSITAIRE

Cohorte de départ	Sortants 1 an
110	17

▶ Rennes 2 comme 1^{er} choix post bac

	Cohorte de départ	Sortants 1 an
Non	13	8
Oui	97	9

61,5% (n=8) des étudiants qui n'avaient pas choisi l'université Rennes 2 comme 1^{er} choix d'études sont partis après 1 an d'études (vs. **9%** (n=9) de ceux pour qui Rennes 2 était le 1^{er} choix d'études post bac).

▶ Aviez vous un projet professionnel ?

	Cohorte de départ	Sortants 1 an
Non	8	1
Oui	102	16

12,5% (n=1) des étudiants qui n'avaient pas de projet prof. en entrant à l'université ont quitté Rennes 2 après 1 an d'études (vs. **16%** (n=16) de ceux qui en avaient un).

▶ Projet d'études

Nombre d'années souhaitées passer à Rennes 2

86% (n=6) des étudiants qui souhaitaient rester juste 1 an ont quitté l'université vs. **10%** (n=5) de ceux qui envisageaient une durée d'études de 5 ans et plus.

	Cohorte de départ	Sortants 1 an
aucune	1	1
1 an	7	6
3 ans	53	5
5 ans	48	5
6 ans	1	

■ Cohorte de départ ■ Sortants 1 an

Niveau de diplôme final envisagé

80% (n=4) des étudiants qui souhaitaient juste valider une L1 ont quitté Rennes 2 (vs. **11,5%** (n=6) de ceux qui avaient le projet de valider un Master 2).

	Cohorte de départ	Sortants 1 an
Aucun	1	1
L1	5	4
L3	44	3
LP	1	1
M2	52	6
Ne sait pas	6	2
Non précisé	1	

CONDITIONS DE VIE



Logement

Logement	Cohorte de départ	Sortants 1 an
Chez ses parents	27	5
Appartement seul	28	2
Colocation	31	7
Chambre en cité U	19	2
Autre membre de la famille	1	1
Chambre chez l'habitant	2	
Autre	2	

Temps de trajet domicile université

Temps de trajet	Cohorte de départ	Sortants 1 an
moins de 15 mn	52	7
de 15 à 30 mn	35	7
de 31mn à 1h	19	3
plus d'1h	4	

! On remarque peu d'impact significatif du logement ou du temps de trajet domicile/université sur les départs de Rennes 2 après 1 an.

LES ETUDIANTS NON REINSCRITS A RENNES 2 APRES 1 AN D'ETUDES

Les résultats suivants portent sur les 12 étudiants non réinscrits à l'université Rennes 2 en 2019-20 et ayant répondu à l'enquête

PENDANT LEUR FORMATION ...

Trajectoire des étudiants au cours de leur année de L1 ...

Au cours de votre L1, avez-vous changé de filière ?



► **Aucun étudiant n'a changé de filière** au cours de sa 1^{ère} année d'études à l'université Rennes 2.

Cependant, **42%** (n=5) d'entre eux **ont eu l'intention de se réorienter mais ne l'ont pas fait** principalement par choix personnel.

Présence en cours durant l'année

Cours	1er semestre	2ème semestre
Tous les CM	3	
La quasi-totalité des CM	5	3
Quelques CM	4	7
Aucun des CM		2
Tous les TD ou TP	8	7
La quasi-totalité des TD ou TP	2	1
Quelques TD ou TP	2	2
Aucun TD / TP		2

67% (n=8) des étudiants ont assisté à tous ou à la quasi totalité des **Cours magistraux** lors du 1^{er} semestre (vs. **25%** (n=3) au second semestre).

83% (n=10) des étudiants ont assisté à tous ou à la quasi totalité des **TD ou TP** lors du 1^{er} semestre vs. **67%** (n=8) au second semestre.

Au 2nd semestre, **17%** (n=2) n'ont assisté à aucun des **Cours magistraux** et à aucun **TD ou TP**.

Fréquence de travail personnel

	en effectif		en %	
	Effectifs	Fréquence		
1 à 2 fois par semaine	4	33%		
1 à 2 fois par mois	2	17%		
Uniquement à l'approche des examens	3	25%		
Jamais	3	25%		

33% déclarent avoir travaillé leur cours 1 à 2 fois par semaines.

Présence aux examens

	1 ^{er} semestre		2 ^{ème} semestre	
	effectif	%	effectif	%
Tous les examens	9	75%	9	75%
Aucun examen	1	8,3%	1	8,3%
Une partie des examens	1	8,3%	1	8,3%
Non réponse	1	8,3%	1	8,3%

75% assistent à tous les examens au 1^{er} semestre et au 2^{ème} semestre.

16% n'ont assisté à aucun ou une partie des examens. La principale raison de l'absence aux examens est : l'abandon des études.



► Activités professionnelles pendant leur année

Avez-vous exercé un emploi ?	en effectif	en %
NON	8	67%
OUI	4	33%
Oui entre 3 et 6 mois	1	8%
Oui pendant plus de 6 mois	3	25%
Activités pro. (réponses multiples)		
En semaine	4	100%
Le Week-end	1	25%
Travail alimentaire	4	100%

► Mobilité à l'étranger ?

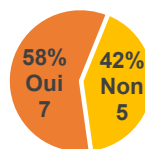

58% des étudiants sont allés à l'étranger depuis l'obtention de leur Bac :

Tous dans le cadre des Loisirs.

42% n'ont pas fait de mobilité à l'étranger. Les principales raisons sont : la contrainte financière, le manque d'intérêt pour une mobilité internationale ou pour des raisons personnelles et familiales.

► Obtention de la 1^{ère} année de Licence ?



50% ont quitté l'université sans avoir obtenu leur 1^{ère} année de Licence. Les principales raisons citées sont : l'abandon des études (3), le manque de motivation, manque d'organisation, réorientation, ...

► Moment de l'interruption des études

	en effectif	en %
J'ai suivi l'année dans son intégralité	10	83%
Au cours du 1 ^{er} semestre	2	17%

83% ont quitté Rennes 2 à la fin de l'année universitaire.

► Vous avez quitté Rennes 2 pour des raisons liées à ...

(% >100 car réponses multiples)

	en effectif	en %
Votre formation	7	58%
Un changement d'orientation	5	42%
Conditions d'études	4	33%
Un changement de projet professionnel	2	17%
Conditions de vie	1	8%

- Pas intéressé ni motivé par la formation (5), Formation ne correspond pas à mes attentes (4), Contenu de cours trop théorique (2), Admis dans une formation hors Rennes 2 plus adaptée à mon projet (1)
- Admis dans une formation sélective (3), Inscription en L1 par défaut (2), un des choix postbac validé (2), Réussite à un concours (1)
- Difficultés administratives (2), Difficultés d'adaptation à la vie universitaire (2), Manque d'encadrement de suivi des profs (2), Manque d'adaptation aux méthodes de travail (1)
- Formation pas adaptée à mon projet pro (2)
- Insécurité, blocus

■ Non ■ Oui ■ Plutôt non ■ Plutôt oui ■ Non réponse

► Cette année vous a permis ...

83% (10) déclarent que cette année d'études leur a permis **d'acquérir de nouvelles connaissances**.

75% (9) ont compris que le **fonctionnement de l'université ne leur convenait pas**.

58% (7) ont profité de cette année **pour préparer une réorientation**.

... d'acquérir de nouvelles connaissances	2	5	5		
... d'acquérir de nouvelles compétences	2	5	2	3	
... d'acquérir des méthodes de travail	3	3	3	2	1
... de comprendre que le fonctionnement de l'université ne me convenait pas	3	6	3		
... de préparer une réorientation	3	4	2	3	
... de construire mon projet professionnel	6	2	1	3	
Une transition vers l'emploi	6	2	3	1	
Un échec	6	2	2	2	

LEUR SITUATION AU 1^{ER} JANVIER 2020 APRÈS 1 ANNÉE D'ÉTUDES

Les résultats suivants portent sur les 12 étudiants non réinscrits à l'université Rennes 2 et ayant répondu à l'enquête

Situation au 1^{er} janvier 2020

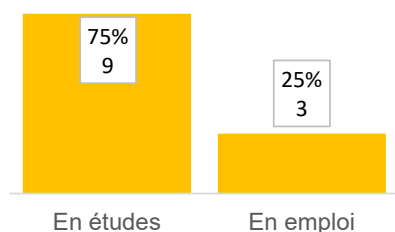

- **75%** poursuivent des études hors de Rennes 2
- **25%** exercent un emploi



LES POURSUITES D'ÉTUDES Hors Rennes 2 **75%** (n=9)

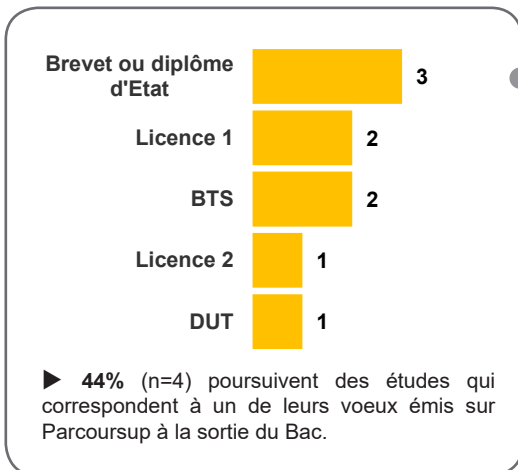

L1 (n=2)	Action sociale et santé Mathématiques et Applications
BTS (n=2)	Management Commercial Opérationnel MCO (2)
BE/DE (n=3)	DE Educateur spécialisé (3)
Licence 2 (n=1)	Sciences de l'Education
DUT (n=1)	Carrières sociales

LE MARCHÉ DE L'EMPLOI **25%** (n=3)

- Tous ont trouvé leur emploi en moins de trois mois.
- CDI (2), CDD (1)
- Temps partiel (2)
- Employé ou cat C (2)
Profession intermédiaire ou cat B (1)
- Entreprise privée (2)
Fonction publique d'Etat (1)

- Tous sont en **Bretagne**
- 100%** estiment que leur **emploi n'est pas en adéquation** avec leur formation universitaire.

Principaux types d'emploi :

- Agent de services hospitaliers,
- Auxiliaire de vie sociale à domicile,
- Equipier polyvalent.



Suivi des étudiants inscrits en L1 SCIENCES DE L'EDUCATION en 2018-2019

	2018-2019 Validation L1			Rennes 2 en 2019-2020 En quoi sont-ils réinscrits ?			Autres parcours :
	Nb	Oui	Non	Inscrits	Admis		
2018-2019 Total Inscrits	110	96 (87%)	14 (13%)	L1Sc.de l'Educ.	3 (3%)	3 (100%)	<ul style="list-style-type: none"> *Autres L1 (n=2) : Géographie STAPS
Non réinscrits à Rennes 2	17 15,5%	8 (47%)	9 (53%)	L1 Autres*	2 (2%)	1 (50%)	
Réinscrits à Rennes 2	93 84,5%	88 (95%)	5 (5%)	Total L1	5 (5%)	4 (80%)	<ul style="list-style-type: none"> *Autres L2 (n=3) : Psychologie (2) Sociologie
				L2Sc.de l'Educ.	85 (92%)	82 (96%)	
				L2 Autres*	3 (3%)	3 (100%)	
				Total L2	88 (95%)	85 (96,5%)	

