



TOUS MODES D'ENSEIGNEMENTS CONFONDUS



Méthodologie

Enquête lancée le 23 septembre 2019, soit 2 ans après l'obtention de la Licence.
Le recueil des données est effectué via questionnaire en ligne et rappel téléphonique.
Les analyses portent sur la population répondante.

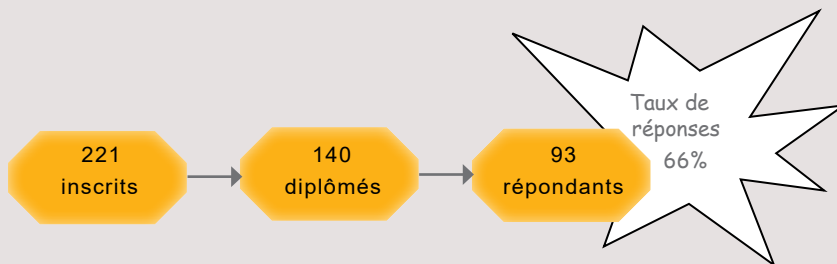

PROFIL DES DIPLÔMÉS

95% sont titulaires d'un Bac général

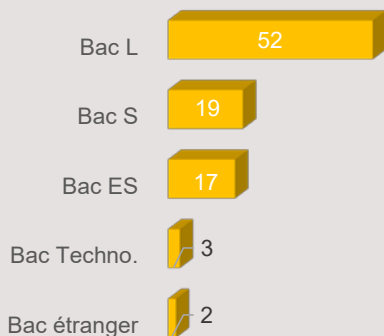

70% ont eu leur Bac en Bretagne

- ▶ Ile de France : 5
- ▶ Autre région : 8
- ▶ Etranger : 2

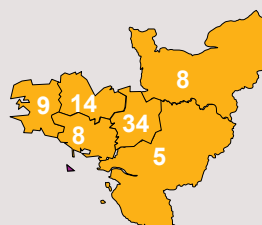

44% ont obtenu leur Licence 3 ans après leur Bac*

	Nb
3 ans	40
4 ans	18
5 ans	12
6 ans et +	20

99% sont inscrits en formation initiale

Formation initiale : 92
Reprise d'études : 1

La moitié des effectifs a obtenu sa Licence

à 21 ans ou moins

[médiane, mini : 20 - Max : 69]

*Calculs réalisés sur les inscrits en formation initiale, hors Bac étranger et équivalence

42% ont perçu une bourse pendant leur L3

Boursiers : 39
Non boursiers : 54

89% sont des femmes

- ▶ Femmes : 83
- ▶ Hommes : 10

97% ont la nationalité française

- ▶ Française : 90
- ▶ Etrangère : 3

La moitié a obtenu son Bac à 18 ans ou moins*

[médiane, mini : 16 - maxi : 22]

DEVENIR DES DIPLÔMÉS

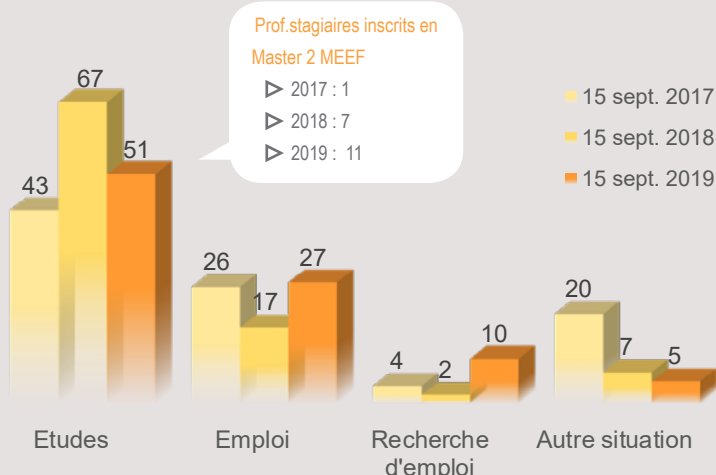

Au total, 81% poursuivent des études après la Licence

- ▶ 8 font 1 an d'études [9%]
- ▶ 48 font 2 ans d'études [52%]
- ▶ 19 font 3 ans d'études [20%]

29% sont en emploi 2 ans après
13% occupent un emploi sans avoir poursuivi d'études après la Licence

[en emploi au 15 sept. 2019 sans poursuite d'études : n=12]

POURSUITE D'ÉTUDES POST LICENCE

15 sept. 2017 [n=43]

37 sont inscrits en université [86%]

Ecole de commerce : 3 - Ecole de police : 1
- Institut supérieur de formation
de l'école catholique : 1 - Lycée : 1

26 sont réinscrits à Rennes 2 [60.5%]

17 non réinscrits pour :
[plusieurs réponses possibles]

- ▶ Une formation universitaire non enseignée à Rennes 2 (n=7)
- ▶ Une formation non universitaire (n=5)
- ▶ Raison personnelle (n=4)
- ▶ Non admis à Rennes 2 (n=2)

74% étudient en Bretagne

- ▶ Ile de France : 3
- ▶ Autre région : 2
- ▶ Etranger : 1

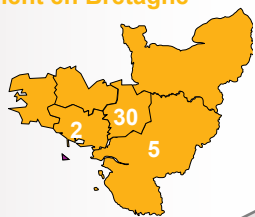

79% sont en Master 1

	Inscrits	Admis
Master 1	20	17
Master 1 MEEF	14	13
Licence 3	3	3
BTS (1 ^{ère} année)	2	2
Licence 1	2	
Licence 2	1	
Concours	1	

Au total, 81% valident leur année

15 sept. 2018 [n=67]

59 sont inscrits en université [88%]

Ecole de commerce : 3 - Institut supérieur de formation de l'école catholique : 3 - Lycée : 1 - Non précisé : 1

34 sont réinscrits à Rennes 2 [51%]

33 non réinscrits

69% étudient en Bretagne

- ▶ Ile de France : 5
- ▶ Autre région : 6
- ▶ Etranger : 1
- ▶ Non précisé : 1

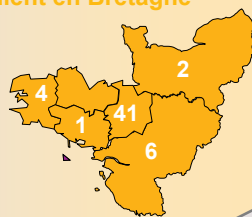

42% sont en Master 2

	Inscrits	Admis
Master 2	16	9
Master 1	15	15
Master 1 MEEF	14	12
Master 2 MEEF	11	10
BTS (2 ^{ème} année)	2	2
Licence 2	2	
Non précisé	1	1
Master (non précisé)	1	1
Licence 3	1	1
DUT	1	1
Remise à niveau	1	
Prépa. concours	1	
Double cursus : Master 1 & Master 2	1	

Au total, 78% valident leur année

15 sept. 2019 [n=51]

44 sont inscrits en université [86%]

Institut supérieur de formation de l'école catholique : 3 - Institut d'Etudes Politiques : 2 - Ecole de commerce : 1 - ESPE : 1

23 sont réinscrits à Rennes 2 [45%]

28 non réinscrits

63% étudient en Bretagne

- ▶ Ile de France : 7
- ▶ Autre région : 5
- ▶ Etranger : 2

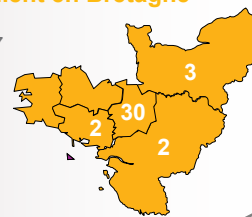

55% sont en Master 2

	Inscrits
Master 2	16
Master 2 MEEF	12
Master 1 MEEF	7
Master 1	5
Licence 3	1
Licence pro.	1
DUT	1
Licence 1	1
Prépa. concours	4
PACES	1
Sciences po. (4 ^{ème} année)	1
Non précisé	1

Admissions non connues au moment de l'enquête

MEEF : Métiers de l'Enseignement, de l'Education et de la Formation

L'EMPLOI 2 ANS APRÈS JUSTE AVEC UNE LICENCE

12 diplômés n'ayant pas poursuivi d'études après la Licence sont en emploi au 15 sept. 2019 [13%]

Intitulés des emplois :

Professeur d'anglais 2
Agent d'accueil périscolaire et animateur 1
Assistant de direction 1
Assistant manager 1
Barman 1
Chanteur 1

Conseiller de service à l'utilisateur 1
Head of sales 1
Ouvrier agricole 1
Pizzaiolo 1
Serveur 1

6 Emplois stables
1 Non précisé
6 à temps complet
12 dans le secteur privé

5 Cadres
6 Employés
1 Ouvrier

3 emplois jugés en adéquation avec la formation de Licence 3

