

APRÈS 1 AN À L'UNIVERSITÉ RENNES 2 ...

Promotion
2018-2019

Population enquêtée :



- Etudiants inscrits en 1^{ère} année de **Licence Anglais** en 2018-2019 à l'université Rennes 2
- Néobacheliers 2018
- Non réinscrits en 2019-2020

Après une 1^{ère} enquête réalisée à la rentrée 2018, la population a été arrêtée à **163 étudiants**, **2 étudiants ont annulé tardivement leur 1^{ère} inscription**, l'enquête porte donc sur **161 étudiants**.

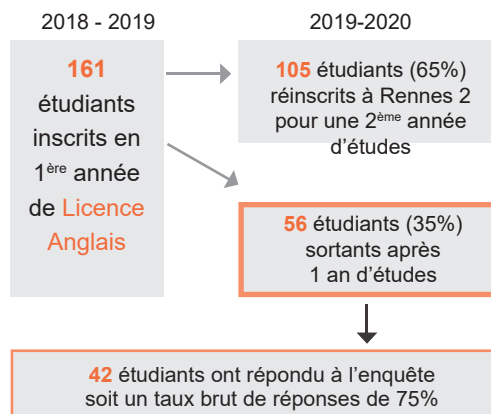
Chaque année un nouveau questionnaire est envoyé aux étudiants sortants de l'université.



QUI SONT-ILS ?

	Cohorte de départ	Nb Sortants 1 an	% sortants*
 Femme	114	39	34%
 Homme	47	17	36%
Boursier	99	34	34%
Non Boursier	62	22	35%
Type de BAC			
Bac Général	138	43	31%
L	97	31	32%
ES	19	7	37%
S	22	5	23%
Bac Technologique	15	10	67%
Bac Professionnel	8	3	37,5%
Age au BAC			
17 ans	7	3	43%
18 ans	125	39	31%
19 ans	22	13	59%
20 ans	4	0	0%
+20 ans	3	1	33%

* % des sortants 1 an sur la cohorte de départ

Synthèse sur les sortants 1 an comparée à la cohorte de départ ...

- ▶ Femmes **34%**
- ▶ Boursiers **34%**
- ▶ Hommes **36%**
- ▶ Non boursiers **35%**
- ▶ **67%** des étudiants titulaires d'un bac Technologique ont quitté l'université Rennes 2 après un an (vs. **31%** des étudiants titulaires d'un bac Général).

LA RENTRÉE UNIVERSITAIRE

Cohorte de départ	Sortants 1 an
161	56

▶ Rennes 2 comme 1^{er} choix post bac

	cohortes de départ	Sortants 1 an
Oui	135	39
Non	26	17

65% (n=17) des étudiants qui n'avaient pas choisi l'université Rennes 2 comme 1^{er} choix d'études sont partis après 1 an d'études (vs. **29%** n=39 des étudiants pour qui Rennes 2 était leur 1^{er} choix d'études post bac).

▶ Aviez vous un projet professionnel ?

	Cohorte de départ	Sortants 1 an
Oui	93	22
Non	68	34

50% (n=34) des étudiants qui n'avaient pas de projet prof. en entrant à l'université ont quitté Rennes 2 après 1 an d'études (vs. **24%** (n=22) de ceux qui en avaient un).

▶ Projet d'études

Nombre d'années souhaitées passer à Rennes 2

	cohortes de départ	Sortants 1 an
aucune	1	9
1 an	3	12
2 ans	7	44
3 ans	18	8
4 ans	1	61
5 ans	11	1
6 ans	1	4
8 ans	1	21
Np	12	

75% (n=9) des étudiants qui souhaitaient rester 1 an ont quitté l'université (vs. **18%** (n=11) de ceux qui envisageaient 5 ans d'études).

Niveau de diplôme final envisagé

	cohortes de départ	Sortants 1 an
Aucun	1	1
L1	4	2
L2	3	2
L3	44	17
LP	1	1
M1	4	
M2	61	10
Doctorat	5	1
Ne sait pas	28	17
Non précisé	10	5

50% (n=2) des étudiants qui souhaitaient juste obtenir une Licence 1 ont quitté Rennes 2 (vs. **16%** (n=10) de ceux qui avaient le projet de valider un Master 2).

CONDITIONS DE VIE

Logement



	Cohorte de départ	Sortants 1 an
Chez ses parents	48	13
Appartement seul	29	13
Colocation	40	17
Chambre en cité U	32	12
Autre membre de la famille	6	1
Chambre chez l'habitant	6	

Temps de trajet domicile université



	Cohorte de départ	Sortants 1 an
moins de 15 mn	74	31
de 15 à 30 mn	43	13
de 31 mn à 1h	30	7
plus d'1 h	14	5

LES ETUDIANTS NON REINSCRITS A RENNES 2 APRES 1 AN D'ETUDES

Les résultats suivants portent sur les 42 étudiants non réinscrits à l'université Rennes 2 en 2019-20 et ayant répondu à l'enquête

PENDANT LEUR FORMATION ...

Trajectoire des étudiants au cours de leur année de L1 ...

Au cours de votre L1, avez vous changé de filière ?

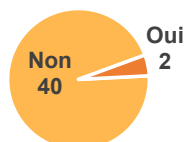

► **95%** (n=40) des étudiants n'ont pas changé de filière au cours de leur 1^{ère} année d'études à l'université Rennes 2. Cependant, **40%** (n=16) d'entre eux ont eu l'intention de se réorienter mais ne l'ont pas fait principalement par contrainte du système (ex date butoir pour se réorienter, ...) ou par contrainte liée à l'offre de formation.

► **5%** (n=2) des étudiants ont changé de filière au cours de leur 1^{ère} année d'études à l'université Rennes 2.

L'un d'eux s'est réorienté au cours du 1^{er} semestre vers un BTS.

Pour quelles raisons avez vous changé de filière ? - «Filière anglais niveau trop bas et Rennes 2 trop souvent en grève» - «Je me suis rendu compte que je n'étais plus à l'aise»

Présence en cours durant l'année

	1er semestre	2ème semestre
Tous les CM	18	9
La quasi-totalité des CM	13	5
Quelques CM	11	14
Aucun des CM		14
Tous les TD / TP	22	13
La quasi-totalité des TD / TP	13	8
Quelques TD / TP	7	7
Aucun des TD / TP		14

74% (n=31) des étudiants ont assisté à tous ou à la quasi totalité des Cours magistraux lors du 1^{er} semestre (vs. **33%** n=14 au 2nd semestre).

83% (n=35) des étudiants ont assisté à tous ou à la quasi totalité des TP ou TD lors du 1^{er} semestre (vs. **50%** n=21 au 2nd semestre).

33% (n=14) n'ont assisté à aucun des cours magistraux et à aucun TD ou TP au 2nd semestre.

Fréquence de travail personnel

	en effectif	en %
Tous les jours	11	26%
1 à 2 fois par semaine	18	43%
1 à 2 fois par mois	1	2,5%
Uniquement à l'approche des examens	9	21,5%
Jamais	3	7%

69% (n=29) des étudiants déclarent travailler tous les jours ou 1 à 2 fois par semaine.

Présence aux examens

	1 ^{er} semestre		2 ^{ème} semestre	
	effectif	%	effectif	%
Tous les examens	30	71,5%	20	48%
Une partie des examens	4	9,5%	3	7%
Aucun examen	8	19%	19	45%

71,5% assistent à tous les examens au 1^{er} semestre vs. **48%** au 2nd semestre.

Les principales raisons de l'absence aux examens sont : l'abandon des études, une réorientation, un manque de motivation, des problèmes de santé, ...



► Activités professionnelles pendant leur année

	en effectif		en %	
NON	27		64,5%	
OUI	15		35,5%	
Oui entre 3 et 6 mois	3		7%	
Oui pendant moins de 3 mois	3		7%	
Oui pendant plus de 6 mois	9		21,5%	

35,5% (n=15) des étudiants exercent une activité professionnelle. Parmi eux, **80%** (n=12) ont un emploi en semaine, **94%** (n=14) exercent un travail alimentaire et **67%** (n=10) ont la possibilité d'aménager leur temps de travail avec leurs cours.

► Mobilité à l'étranger

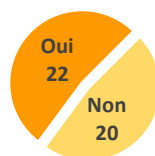

52% (n=22) des étudiants sont allés à l'étranger depuis l'obtention de leur Bac :
 45% (n=19) dans le cadre des loisirs
 5% (n=2) dans le cadre d'un emploi
 2% (n=1) dans le cadre des études

48% (n=20) des étudiants n'ont pas fait de mobilité à l'étranger. Les principales raisons sont : la contrainte financière, des raisons personnelles et familiales, pas d'intérêt pour une mobilité internationale, ...

► Obtention de la 1^{ère} année de Licence

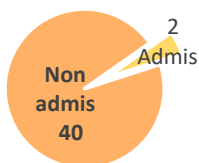

95% (n=40) des étudiants ont quitté l'université sans avoir obtenu leur 1^{ère} année de Licence.

Les principales raisons sont : l'abandon des études, le manque de motivation, une réorientation, un manque d'organisation dans son travail, ...

► Moment de l'interruption des études

	en effectif		en %	
J'ai suivi l'année dans son intégralité	23		55%	
Au cours du 1 ^{er} semestre	8		19%	
Après les examens du 1 ^{er} semestre	6		14%	
Au cours du 2 ^{ème} semestre	5		12%	

55% (n=23) des étudiants ont quitté Rennes 2 à la fin de l'année universitaire.

► Vous avez quitté Rennes 2 pour des raisons liées à ...

(% >100 car réponses multiples)

	en effectif		en %	
Votre formation	22		52%	
Conditions d'études	13		31%	
Un changement d'orientation	10		24%	
Conditions de vie	8		19%	
Un changement de projet professionnel	8		19%	
Autre raison	3		7%	

- Formation ne correspond pas à mes attentes (17), Pas intéressé ni motivé par la formation (7), Manque de débouchés (5), Suivre une formation non enseignée à Rennes 2 (5), Admis dans une formation hors Rennes 2 plus adaptée à mon projet (4), Contenu de cours trop théorique (4), ...
- Manque d'encadrement de suivi des profs (8), Difficultés d'adaptation à la vie universitaire (5), Difficultés administratives (3), ...
- Admis dans une formation sélective (3), Inscription en L1 par défaut (2), un des choix postbac validé (2), Réussite à un concours (1), ...
- Raisons personnelles (6), Problèmes pour financer mes études (3), Isolement/anonymat (2), ...
- Formation pas adaptée à mon projet prof. (7), Souhait d'entrer dans la vie active (2), ...

► Cette année vous a permis ...

78,6% des étudiants « sortants 1 an » déclarent avoir acquis durant cette année de nouvelles connaissances, **69%** de nouvelles compétences et **62%** ont profité de cette année d'études pour préparer une réorientation.

	Oui	Plutôt oui	Plutôt non	Non	non précisé
... d'acquérir de nouvelles connaissances	28	5	5	4	
... d'acquérir de nouvelles compétences	26	3	7	6	
... d'acquérir des méthodes de travail	18	7	8	9	
... de comprendre que le fonctionnement de l'université ne me convenait pas	19	7	5	11	
... de préparer une réorientation	17	9	3	13	
... de construire mon projet professionnel	11	3	10	18	
Une transition vers l'emploi	6	1	5	29	1
Un échec	9	9	7	17	

LEUR SITUATION AU 1^{ER} JANVIER 2020 APRÈS 1 ANNÉE D'ÉTUDES

Les résultats suivants portent sur les 42 étudiants non réinscrits à l'université Rennes 2 et ayant répondu à l'enquête

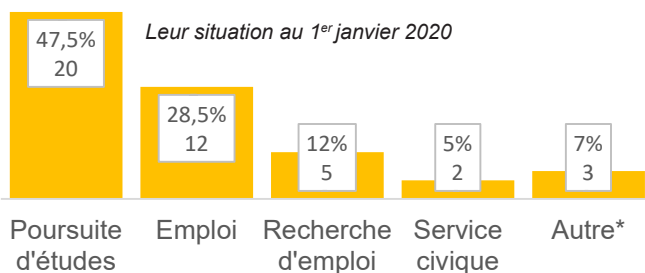

- **47,5%** (n=20) poursuivent des études
- **28,5%** (n=12) exercent un emploi
- **12%** (n=5) sont à la recherche d'un emploi
- **7%** (n=3) sont dans une autre situation : année de césure à l'étranger, année sabbatique, jeune au pair, ...
- **5%** (n=2) réalisent un service civique dans différents domaines : éducation, service travaillant avec des jeunes majeurs étrangers, ...



LES POURSUITES D'ÉTUDES Hors Rennes 2 **47,5% (n=20)**

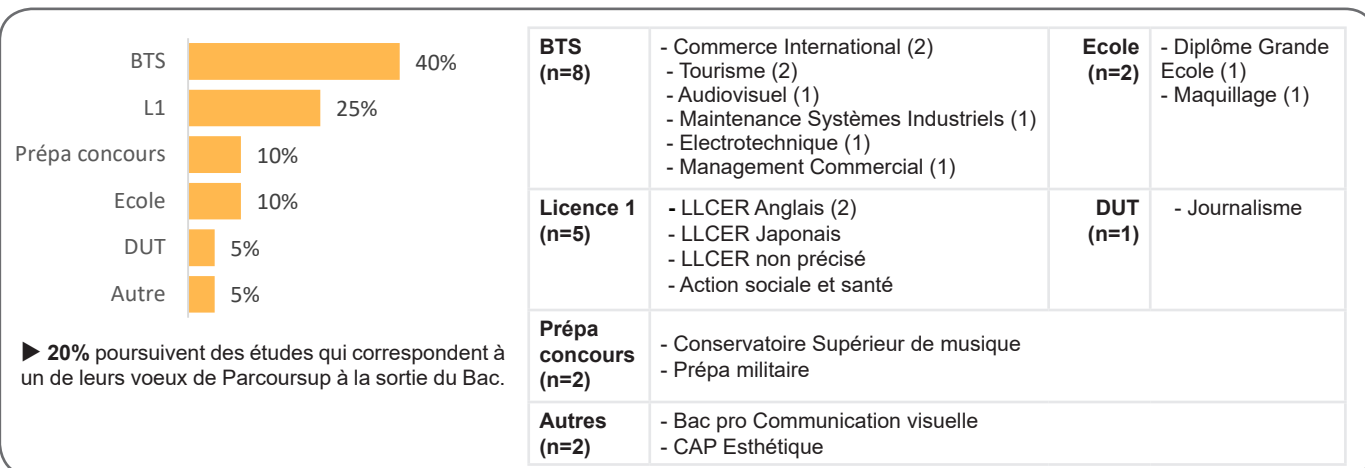

LE MARCHÉ DE L'EMPLOI **40,5% (n=17)**

► 28,5% (n=12) sont en emploi

- Tous ont trouvé leur emploi dans les 3 mois.
- 50% occupent un emploi stable.
- 75% travaillent à temps partiel.
- Tous exercent un poste de statut «employé».
- 83% (n=10) ont un emploi dans une entreprise privée.
- 75% (n=9) occupent un emploi en Bretagne.
- 92% (n=11) estiment que leur emploi n'est pas du tout en adéquation avec leur formation universitaire.

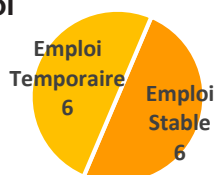

Principaux types d'emploi :

- Vendeur
- Employé polyvalent
- Hôte d'accueil
- Assistant d'éducation
- ...

► 12% (n=5) recherchent un emploi

Durée	en effectif	en %
1 à 2 mois	2	40%
5 à 6 mois	2	40%
+ de 9 mois	1	20%

80% (n=4) des étudiants sont en recherche d'emploi depuis moins de 7 mois.

- 86% ((réponses multiples) recherchent un emploi dans leur département ou leur région
- 80% (n=4) ont exercé un emploi depuis leur départ de Rennes 2 pendant 3 à 8 mois.
- 80% (n=4) ont l'intention de reprendre des études dans les domaines suivants : Tourisme, Sciences sociales et humaines, Formation d'hôtesse de l'air, ...



Suivi des étudiants inscrits en L1 ANGLAIS en 2018-2019

	Nb	2018-2019 Validation L1	
		Oui	Non
2018-2019 Total Inscrits	161	58 (36%)	103 (64%)
Non réinscrits à Rennes 2	56 (35%)	4 (7%)	52 (93%)
Réinscrits à Rennes 2	105 (65%)	54 (51,5%)	51 (48,5%)

	2019-2020 En quoi sont-ils réinscrits ?	
	Inscrits	Admis
L1 Anglais	29 (28%)	12 (41%)
L1 Autres*	17 (16%)	10 (59%)
Total L1	46 (44%)	22 (48%)
L2 Anglais	57 (54%)	43 (75%)
L2 Autres*	2 (2%)	1 (50%)
Total L2	59 (56%)	44 (74,5%)

Autres parcours :

- *Autres L1 (n=17) : Sociologie (6), LEA (2), Arts plastiques (2), Arts du spectacle, Géographie, Histoire, Info-Comm, Lettres modernes, Psychologie, Russe
- *Autres L2 (n=2) : Histoire de l'Art Arabe

