

APRÈS 1 AN À L'UNIVERSITÉ RENNES 2 ...

Promotion
2018-2019

Population enquêtée :

- Etudiants inscrits en 1^{ère} année de Licence Histoire de l'Art et Archéologie en 2018-2019 à l'université Rennes 2
- Néobacheliers 2018
- Non réinscrits en 2019-2020

Après une 1^{ère} enquête réalisée à la rentrée 2018, la population a été arrêtée à **114 étudiants**, **3 étudiants ont annulé tardivement leur 1^{ère} inscription**, l'enquête porte donc sur **111 étudiants**.

Chaque année un nouveau questionnaire est envoyé aux étudiants sortants de l'université.

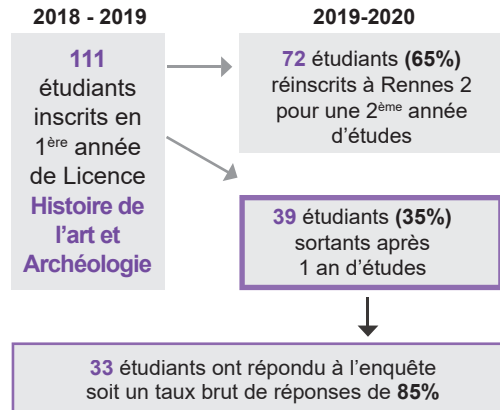

QUI SONT-ILS ?

	Cohorte de départ	Nb Sortants 1 an	% sortants*
Homme	27	11	41%
Femme	84	28	33%
Boursier	59	17	29%
Non Boursier	52	22	42%
Type de BAC			
Bac Général	84	19	23%
L	56	12	21%
ES	15	5	33%
S	13	2	15%
Bac Technologique	21	16	76%
Bac Professionnel	6	4	67%
Age au BAC			
17 ans	2	2	100%
18 ans	87	26	30%
19 ans	19	11	58%
20 ans	2	0	0%
23 ans	1	0	0%

* % des sortants 1 an sur la cohorte de départ

Synthèse sur les sortants 1 an comparée à la cohorte de départ ...

► Homme 41% ► Boursier 29%
Femme 33% Non boursier 42%

► 76% (n=16) des étudiants titulaires d'un bac Technologique ont quitté l'université Rennes 2 après un an (vs. 23% des étudiants titulaires d'un bac Général).

LA RENTRÉE UNIVERSITAIRE

Cohorte de départ	Sortants 1 an
111	39

► Rennes 2 comme 1^{er} choix post bac ?

	Cohorte de départ	Sortants 1 an
Oui	75	20
Non	36	19

53% (n=19) des étudiants qui n'avaient pas choisi l'université Rennes 2 comme 1^{er} choix d'études sont partis après 1 an d'études, vs. **27%** (n=20) de ceux pour qui Rennes 2 était le 1^{er} choix d'études post bac.

► Aviez vous un projet professionnel ?

	Cohorte de départ	Sortants 1 an
Oui	72	21
Non	39	18

46% (n=18) des étudiants qui n'avaient pas de projet prof. en entrant à l'université ont quitté Rennes 2 après 1 an d'études, vs. **29%** (n=21) de ceux qui en avaient un.

► Projet d'études

Nombre d'années souhaitées passer à Rennes 2

89% (n=24) des étudiants qui souhaitaient rester juste 1 an ont quitté l'université, vs. **26%** (n=7) de ceux qui envisageaient une durée d'études de 5 ans et plus.

	Cohorte de départ	Sortants 1 an
1 an	27	24
2 ans	5	2
3 ans	46	6
4 ans	1	
5 ans et +	27	7
Non précisé	5	

Niveau de diplôme final envisagé

87% (n=13) des étudiants qui souhaitaient juste obtenir une Licence 1 ont quitté Rennes 2, vs. **23%** (n=5) de ceux qui avaient le projet de valider un Master 2.

	Cohorte de départ	Sortants 1 an
Aucun	6	6
L1	15	13
L2	3	1
L3	39	5
LP	1	
M1	1	1
M2	22	5
Doctorat	5	1
Ne sait pas	17	6
Non précisé	2	1

CONDITIONS DE VIE

Logement



Logement	Cohorte de départ	Sortants 1 an
Chez ses parents	39	18
Appartement seul	25	10
Colocation	25	6
Chambre en cité U	18	3
Autre membre de la famille	1	1
Chambre chez l'habitant	3	1

Temps de trajet domicile université



Temps de trajet	Cohorte de départ	Sortants 1 an
moins de 15 mn	44	12
de 15 à 30 mn	37	15
de 31mn à 1h	26	11
plus d'1h	4	1

LES ETUDIANTS NON REINSCRITS A RENNES 2 APRES 1 AN D'ETUDES

Les résultats suivants portent sur les 33 étudiants non réinscrits à l'université Rennes 2 en 2019-20 et ayant répondu à l'enquête

PENDANT LEUR FORMATION ...

Trajectoire des étudiants au cours de leur année de L1 ...

Au cours de votre L1, avez-vous changé de filière ?
(1 non réponse)

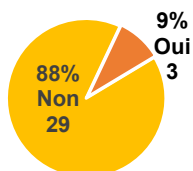

► **88%** (n=29) n'ont pas changé de filière au cours de leur 1^{ère} année d'études à l'université Rennes 2. Cependant, **52%** (n=15) d'entre eux ont eu l'intention de se réorienter mais ne l'ont pas fait principalement par contrainte du système (ex date butoir pour se réorienter, ...) ou par choix personnel.

► **9%** (n=3) ont changé de filière au cours de leur 1^{ère} année d'études à l'université Rennes 2 en fin d'année :

Bachelor Développement et économie responsable
BTS Métier du géomètre topographe et modélisation numérique
Histoire

Présence en cours durant l'année

Niveau de présence	1er semestre	2ème semestre
Aucun des CM	2	14
La quasi-totalité des CM	14	3
Quelques CM	8	9
Tous les CM	9	6
Non réponse	1	0
Aucun des TD ou TP	1	14
La quasi-totalité des TD ou TP	8	5
Quelques TD ou TP	7	3
Tous les TD ou TP	17	10
Non réponse	1	0

70% (n=23) des étudiants ont assisté à tous ou à la quasi totalité des **Cours magistraux** lors du 1^{er} semestre vs. **27%** (n=9) au second semestre.

76% (n=25) des étudiants ont assisté à tous ou à la quasi totalité des **TD ou TP** lors du 1^{er} semestre vs. **45,5%** (n=15) au second semestre.

42% (n=14) n'ont assisté à aucun des **Cours magistraux** et à aucun **TD/TP** au second semestre.

Fréquence de travail personnel

Fréquence	en effectif	en %
Tous les jours	6	18%
1 à 2 fois par semaine	12	37%
1 à 2 fois par mois	2	6%
Uniquement à l'approche des examens	8	24%
Jamais	5	15%

37% déclarent avoir travaillé leurs cours 1 à 2 fois par semaine et **24%** uniquement à l'approche des examens.

Présence aux examens

Niveau de présence	1 ^{er} semestre		2 ^{ème} semestre	
	effectif	%	effectif	%
Tous les examens	20	61%	14	42%
Une partie des examens	7	21%	3	9%
Aucun examen	6	18%	15	46%
Non réponse	0	0%	1	3%

61% assistent à tous les examens au 1^{er} semestre, vs. **42%** au 2^{ème} semestre.

18% n'ont assisté à aucun examen du 1^{er} semestre, vs. **46%** au 2^{ème} semestre.



▶ Activités professionnelles pendant leur année

Avez-vous exercé un emploi ?	en effectif	en %
NON	20	61%
OUI	13	39%
Oui entre 3 et 6 mois	3	9%
Oui pendant moins de 3 mois	3	9%
Oui pendant plus de 6 mois	7	21%

Activités (réponses multiples)		
En semaine	12	92%
Le Week-end	4	31%
Emploi alimentaire	12	92%
Emploi en lien avec mon projet	1	8%

▶ Mobilité à l'étranger ?

(réponses multiples)

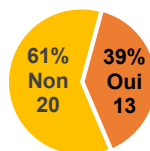

39% des étudiants sont allés à l'étranger depuis l'obtention de leur Bac :
Tous dans le cadre des loisirs

61% n'ont pas fait de mobilité à l'étranger.
Les principales raisons sont : la contrainte financière (n=12), le manque d'intérêt pour une mobilité internationale (n=7), ...

▶ Obtention de la 1^{ère} année de Licence ?

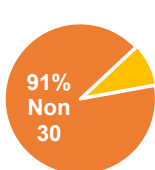

91% ont quitté l'université sans avoir obtenu leur 1^{ère} année de Licence. Parmi eux, **40%** (n=12) déclarent avoir abandonné les études.

▶ Moment de l'interruption des études

	en effectif	en %
J'ai suivi l'année dans son intégralité	16	49%
Au cours du 1 ^{er} semestre	5	15%
Après les examens du 1 ^{er} semestre	8	24%
Au cours du 2 ^{ème} semestre	3	9%
Je ne suis jamais allé(e) en cours	1	3%

49% ont quitté Rennes 2 à la fin de l'année universitaire

▶ Vous avez quitté Rennes 2 pour des raisons liées à ...

(% > 100 car réponses multiples)

	en effectif	en %
Votre formation	16	49%
Un changement d'orientation	16	49%
Conditions de vie	5	15%
Conditions d'études	4	12%
Un changement de projet professionnel	4	12%
Autre raison	3	9%

- Pas intéressé ni motivé par la formation (10), Formation ne correspond pas à mes attentes (9), Contenu de cours trop théorique (3), Admis dans une formation hors R2 plus adaptée à mon projet (2), Suivre une formation non enseignée à R2 (2), ...
- Admis dans une formation sélective (7), Inscription en L1 par défaut (5), Un des choix postbac validé (2), ...
- Raisons personnelles (4), Isolement et ou anonymat (2), Difficultés à articuler études et emploi (1), ...
- Manque d'encadrement et de suivi des profs (4), Difficultés administratives (2), Difficultés d'adaptation à la vie universitaire (2), ...
- Formation pas adaptée à mon projet professionnel (4)

▶ Cette année vous a permis ...

85% (28) des étudiants « sortants 1 an » déclarent que cette année d'études leur a permis **d'acquérir de nouvelles connaissances** et **54,5%** (18) de nouvelles compétences.

76% (25) ont profité de cette année **pour préparer une réorientation**.

82% (27) ont compris que le **fonctionnement de l'université ne leur convenait pas**.

42% (14) ont profité de cette année **pour construire leur projet professionnel**.

■ Non ■ Oui ■ Plutôt non ■ Plutôt oui

... d'acquérir de nouvelles connaissances	2	15	3	13
... d'acquérir de nouvelles compétences	6	10	9	8
... d'acquérir des méthodes de travail	10	9	9	5
... de comprendre que le fonctionnement de l'université ne me convenait pas	4	20	2	7
... de préparer une réorientation	5	14	3	11
... de construire mon projet professionnel	12	7	7	7
Une transition vers l'emploi	24	1	5	3
Un échec	14	7	8	4

LEUR SITUATION AU 1^{ER} JANVIER 2020 APRÈS 1 ANNÉE D'ÉTUDES

Les résultats suivants portent sur les 33 étudiants non réinscrits à l'université Rennes 2 et ayant répondu à l'enquête

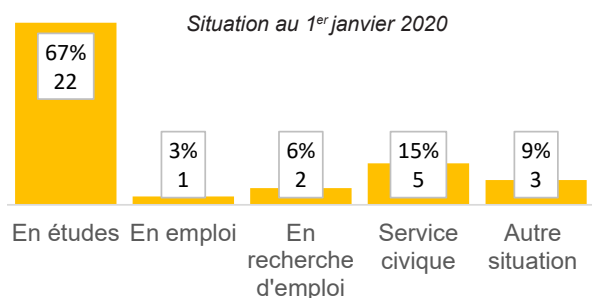

- **67%** poursuivent des études hors de Rennes 2
- **3%** exercent un emploi
- **2%** sont à la recherche d'un emploi
- **15%** sont en Service civique : AFEV Rennes, Pôle Multimédia d'une Maison de Quartier, Centre aéré artistique, Environnement
- **9%** Autre situation : Année sabbatique (2), ...



LES POURSUITES D'ÉTUDES Hors Rennes 2 67% (n=22)

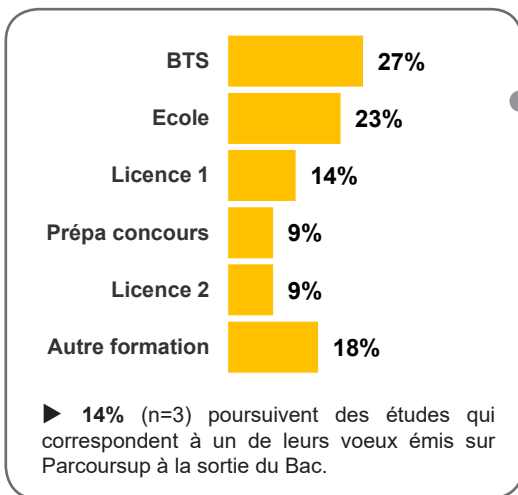

BTS (n=6)	Support à l'Action Managériale SAM (2), Assistance technique d'ingénieur (1), Banque (1), Bâtiment (1), Métier du Géomètre Topographe et Modélisation Numérique (1)
Ecole (n=5)	Audiovisuel (1), Bachelor Développement et économie Responsable (1), Bachelor stylisme modélisme (1), Beaux Arts (1), Web marketing (1)
Licence 1 (n=3)	Architecture (1), Informatique électronique (1), Japonais (1)
Licence 2 (n=2)	Game Art (1), Histoire (1)
Prépa Concours (n=2)	Moniteur éducateur (1), Prépa Art Appliqué (1)
Autre formation (n=4)	Diplôme National des Métiers d'Art et du Design (2), CAP Esthétique (1), CAP autre (1)

LE MARCHÉ DE L'EMPLOI 9% (n=3)

► 3% (1) sont en emploi

- A trouvé son emploi en moins de 3 mois
- **CDI**
- **Temps partiel**
- **Employé**
- **Entreprise privée**
- **En Bretagne**
- **Emploi n'est pas du tout en adéquation** avec leur formation universitaire.

Principaux types d'emploi :

Directeur de boutique

► 6% (2) recherchent un emploi

Durée de recherche d'emploi depuis le départ de Rennes 2 ?

	en effectif	en %
1 à 2 mois	1	50%
3 à 4 mois	1	50%

- Tous recherchent un emploi dans le département de résidence
- 1 a déjà exercé un emploi depuis son départ de Rennes 2 (Opérateur de fabrication en industrie).
- 1 a l'intention de reprendre des études : Architecture et décoration d'intérieur.



Suivi des étudiants inscrits en L1 Histoire de l'Art et Archéologie en 2018-2019

	Nb	2018-2019 Validation L1	
		Oui	Non
2018-2019 Total Inscrits	111	59 (53%)	52 (47%)
Non réinscrits à Rennes 2	39 (35%)	3 (8%)	36 (92%)
Réinscrits à Rennes 2	72 (65%)	56 (78%)	16 (22%)

Rennes 2 en 2019-2020

En quoi sont-ils réinscrits ?

	Inscrits	Admis
L1 HistArt&Archéo	8 (11%)	5 (62,5%)
L1 Autres*	10 (14%)	3 (30%)
Total L1	18 (25%)	8 (44%)
L2 Histoire de l'Art	37 (51%)	33 (89%)
L2 Archéologie	17 (24%)	16 (94%)
Total L2	54 (75%)	49 (91%)

Autres parcours :

- ***Autres L1 (n=10) :** Sociologie (2), PHPG licence générale (2), Histoire, Art du Spectacle, Psychologie, Lettres modernes, AES, Italien

