

APRÈS 1 AN À L'UNIVERSITÉ RENNES 2 ...

Promotion
2018-2019

Population enquêtée :

- Etudiants inscrits en 1^{ère} année de Licence Lettres Modernes en 2018-2019 à l'université Rennes 2
- Néobacheliers 2018
- Non réinscrits en 2019-2020

Après une 1^{ère} enquête réalisée à la rentrée 2018, la population a été arrêtée à **48 étudiants**, **1 étudiant a annulé tardivement sa 1^{ère} inscription, l'enquête porte donc sur 47 étudiants.**

Chaque année un nouveau questionnaire est envoyé aux étudiants sortants de l'université.

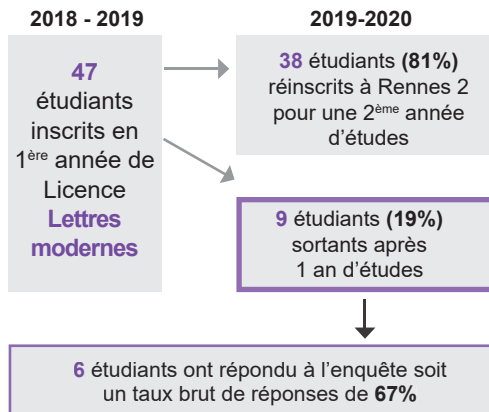

QUI SONT-ILS ?

	Cohorte de départ	Nb Sortants 1 an	% sortants*
Homme	6	0	0%
Femme	41	9	22%
Boursier	24	4	17%
Non Boursier	23	5	22%
Type de BAC			
Bac Général	41	8	20%
L	27	6	22%
ES	5	0	0%
S	9	2	22%
Bac Technologique	1	0	0%
Bac Professionnel	5	1	20%
Age au BAC			
17 ans	3	1	33%
18 ans	38	8	21%
19 ans	3	0	0%
20 ans	2	0	0%
22 ans	1	0	0%

* % des sortants 1 an sur la cohorte de départ

Synthèse sur les sortants 1 an comparée à la cohorte de départ ...

- ▶ Homme 0% ▶ Boursier 17%
- Femme 22% Non boursier 22%
- ▶ 20% des étudiants titulaires d'un bac Général ou Professionnel ont quitté l'université Rennes 2 après un an.

LA RENTRÉE UNIVERSITAIRE

Cohorte de départ	Sortants 1 an
47	9

▶ Rennes 2 comme 1^{er} choix post bac ?

	Cohorte de départ	Sortants 1 an
Oui	41	8
Non	6	1

17% (n=1) des étudiants qui n'avaient pas choisi l'université Rennes 2 comme 1^{er} choix d'études, vs. 19,5% (n=8) de ceux pour qui Rennes 2 était le 1^{er} choix d'études post bac.

▶ Aviez vous un projet professionnel ?

	Cohorte de départ	Sortants 1 an
Oui	37	9
Non	10	

24% (n=9) des étudiants qui avaient un projet prof. en entrant à l'université ont quitté Rennes 2 après 1 an d'études, (aucun départ parmi ceux qui n'avaient pas de projet prof.).

▶ Projet d'études

Nombre d'années souhaitées passer à Rennes 2

40% (n=2) des étudiants qui souhaitaient rester juste 1 an ont quitté l'université, vs. 17% (n=4) de ceux qui envisageaient une durée d'études de 5 ans et plus.

	Cohorte de départ	Sortants 1 an
1 an	5	2
2 ans	2	1
3 ans	12	2
4 ans	1	
5 ans et +	24	4
Non précisé	3	

Niveau de diplôme final envisagé

50% (n=2) des étudiants qui souhaitaient juste obtenir une Licence 1 ont quitté Rennes 2, vs. 18% (n=4) de ceux qui avaient le projet de valider un Master 2.

	Cohorte de départ	Sortants 1 an
L1	4	2
L2	1	1
L3	10	2
M1	1	
M2	22	4
Doctorat	2	
Ne sait pas	7	

CONDITIONS DE VIE

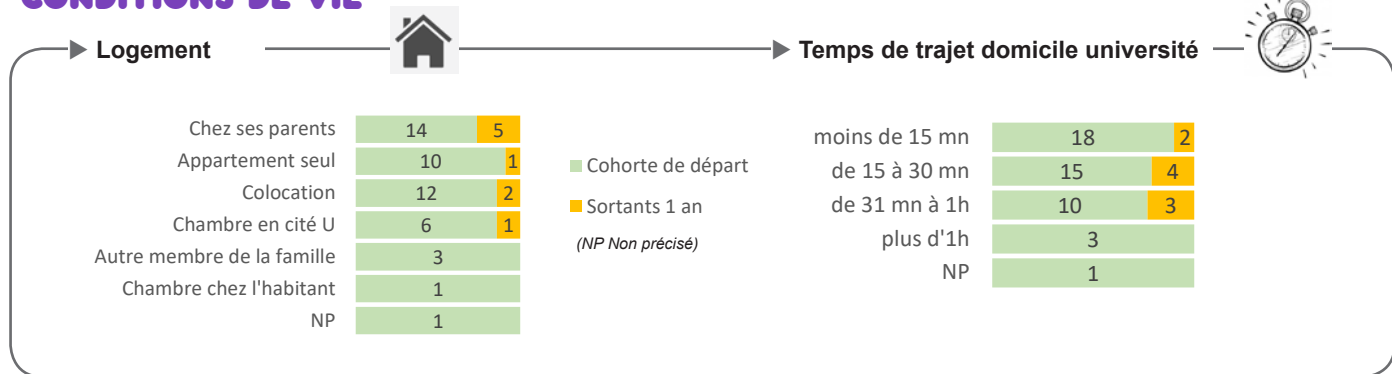

LES ETUDIANTS NON REINSCRITS A RENNES 2 APRES 1 AN D'ETUDES

Les résultats suivants portent sur les 6 étudiants non réinscrits à l'université Rennes 2 en 2019-20 et ayant répondu à l'enquête

PENDANT LEUR FORMATION ...

Trajectoire des étudiants au cours de leur année de L1 ...

Au cours de votre L1, avez-vous changé de filière ?

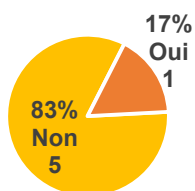

► **83% (n=5) n'ont pas changé de filière** au cours de leur 1^{ère} année d'études à l'université Rennes 2. Cependant, **20% (n=1) d'entre eux a eu l'intention de se réorienter mais ne l'a pas fait** principalement par contrainte du système (ex date butoir pour se réorienter, ...) ou par choix personnel.

► **17% (n=1) ont changé de filière au cours du 1^{er} semestre d'études à l'université Rennes 2 : Arts du spectacle.**

Présence en cours durant l'année

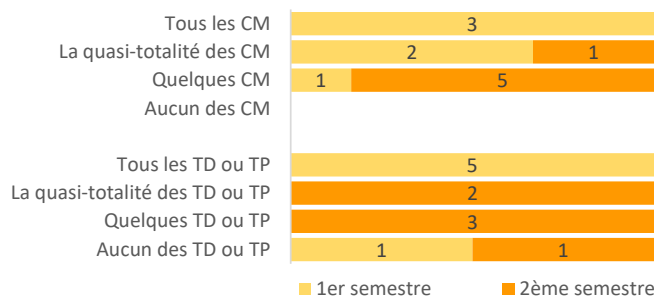

83% (n=5) des étudiants ont assisté à tous ou à la quasi totalité des **Cours magistraux** lors du 1^{er} semestre vs. **17% (n=1)** au second semestre.

83% (n=5) des étudiants ont assisté à tous ou à la quasi totalité des **TD ou TP** lors du 1^{er} semestre vs. **33% (n=2)** au second semestre.

Fréquence de travail personnel

	en effectif	en %
Tous les jours	1	16,5%
1 à 2 fois par semaine	2	34%
1 à 2 fois par mois	1	16,5%
Uniquement à l'approche des examens	1	16,5%
Jamais	1	16,5%

34% déclarent avoir travaillé leurs cours une à 2 fois par semaine.

Présence aux examens

	1 ^{er} semestre		2 ^{ème} semestre	
	effectif	%	effectif	%
Tous les examens	5	83%	1	17%
Une partie des examens			2	33%
Aucun examen	1	17%	3	50%

83% assistent à tous les examens au 1^{er} semestre, vs. **17%** au 2^{ème} semestre.

17% n'ont assisté à aucun examen du 1^{er} semestre, vs. **50%** au 2^{ème} semestre.



▶ Activités professionnelles pendant leur année

Avez-vous exercé un emploi ?	en effectif	en %
NON	3	50%
OUI	3	50%
Oui pendant plus de 6 mois	3	50%
Activités (réponses multiples)		
En semaine	1	33%
Le Week-end	3	100%
Travail alimentaire	2	67%

▶ Mobilité à l'étranger ?

(réponses multiples)

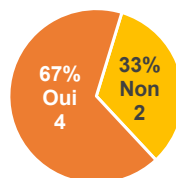

67% des étudiants sont allés à l'étranger depuis l'obtention de leur Bac :

Tous dans le cadre des loisirs.

33% n'ont pas fait de mobilité à l'étranger. Les principales raisons sont : la contrainte financière (n=2), le manque d'information ou d'intérêt pour la mobilité, ...

▶ Obtention de la 1^{ère} année de Licence ?

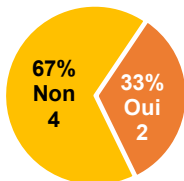

67% ont quitté l'université sans avoir obtenu leur 1^{ère} année de Licence. Tous déclarent avoir abandonné leurs études.

▶ Moment de l'interruption des études

	en effectif	en %
J'ai suivi l'année dans son intégralité	2	33%
Au cours du 1 ^{er} semestre	1	17%
Après les examens du 1 ^{er} semestre	-	-
Au cours du 2 ^{ème} semestre	3	50%
Je ne suis jamais allé(e) en cours	-	-

33% ont quitté Rennes 2 à la fin de l'année universitaire

▶ Vous avez quitté Rennes 2 pour des raisons liées à ...

(% > 100 car réponses multiples)

	en effectif	en %
Votre formation	4	67%
Conditions d'études	2	33%
Conditions de vie	2	33%
Un changement de projet professionnel	1	17%

- Formation ne correspond pas à mes attentes (2), Pas intéressé ni motivé par la formation (2), Suivre une formation non enseignée à Rennes 2 (2), ...
- Difficultés administratives (2), Difficultés d'adaptation à la vie universitaire (2) Effectif en cours trop élevé (1), Manque d'encadrement et de suivi des profs (1), ...
- Isolement et ou anonymat (1), Difficultés à articuler études et emploi (1), Problèmes pour financer mes études (1), ...
- Formation pas adaptée à mon projet professionnel

▶ Cette année vous a permis ...

Tous déclarent avoir compris que le **fonctionnement de l'université ne leur convenait pas**.

83% (5) des étudiants «sortants 1 an» déclarent que cette année d'études leur a permis **d'acquérir de nouvelles connaissances** et **67%** (4) de nouvelles compétences.

50% (3) ont profité de cette année **pour construire leur projet professionnel**.

Pour **67%** (n=4) d'entre eux, cette année a été un échec.

■ Non ■ Oui ■ Plutôt non ■ Plutôt oui

... d'acquérir de nouvelles connaissances	1	2	3
... d'acquérir de nouvelles compétences	2	4	
... d'acquérir des méthodes de travail	4	1	1
... de comprendre que le fonctionnement de l'université ne me convenait pas	4	2	
... de préparer une réorientation	3	1	2
... de construire mon projet professionnel	2	2	1
Une transition vers l'emploi	3	1	2
Un échec	2	3	1

LEUR SITUATION AU 1^{ER} JANVIER 2020 APRÈS 1 ANNÉE D'ÉTUDES

Les résultats suivants portent sur les 6 étudiants non réinscrits à l'université Rennes 2 et ayant répondu à l'enquête

Situation au 1^{er} janvier 2020

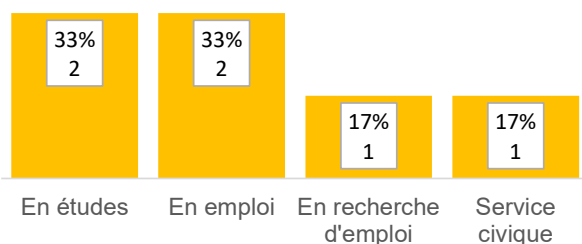

- **33%** poursuivent des études hors de Rennes 2
- **33%** exercent un emploi
- **17%** sont à la recherche d'un emploi
- **17%** sont en service civique : en recyclerie



LES POURSUITES D'ÉTUDES Hors Rennes 2 33% (n=2)

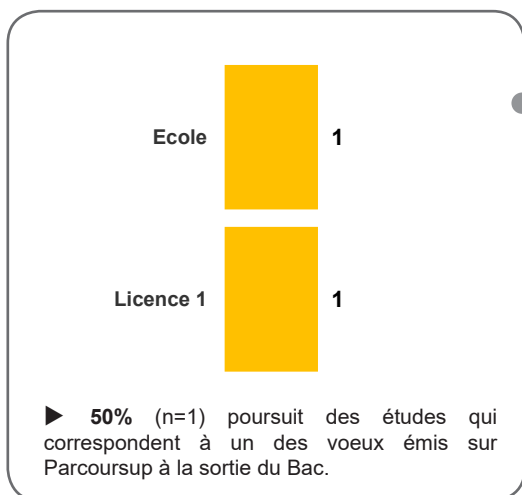

Ecole (n=1) Technicien audiovisuel (ESCAP)

Licence 1 (1) Lettres modernes (Institut catholique)

LE MARCHÉ DE L'EMPLOI 50% (n=3)

► 33% (2) sont en emploi

- Tous ont trouvé leur emploi en moins de 3 mois
- CDI 100% (2)
- Tous sont à temps complet
- Tous sont Employé
- **Entreprise privée** 50% (1)
Entreprise publique 50% (1)
- Tous sont en Bretagne
- Tous estiment que leur **emploi n'est pas en adéquation** avec leur formation universitaire.



Types d'emploi :

Animateur
Employé polyvalent Hyper U (préparation de commandes et vente au Drive)

► 17% (1) recherche un emploi

Durée de recherche d'emploi depuis le départ de Rennes 2 ?

	en effectif	en %
Moins d'un mois	1	50%

- Recherche un emploi dans sa région
- A déjà exercé un emploi depuis son départ de Rennes 2 (Hôte de caisse, vendeur).
- A l'intention de reprendre des études : DE Infirmier.



Suivi des étudiants inscrits en L1 LETTRES MODERNES en 2018-2019

	Nb	2018-2019 Validation L1	
		Oui	Non
2018-2019 Total Inscrits	47	32 (68%)	15 (32%)
Non réinscrits à Rennes 2	9 19%	3 (33%)	6 (67%)
Réinscrits à Rennes 2	38 81%	29 (76%)	9 (24%)

Rennes 2 en 2019-2020

En quoi sont-ils réinscrits ?

	Inscrits	Admis
L1 Lettres modernes	4 (10%)	0 (-%)
Autres *	6 (16%)	3 (50%)
Total L1/D1	10 (26%)	3 (30%)
L2 Lettres modernes	14 (37%)	13 (93%)
L2 Autres*	14 (37%)	12 (86%)
Total L2	28 (74%)	25 (89%)

Autres parcours :

- **Deust 1** (n=1) : Animation Education
- **Autres L1** (n=5) : Arts Plastiques, Arts du Spectacle, Information Communication, Psychologie, Littératures classiques
- **Autres L2** (n=14) : Bibliothèques Edition (9), Professeur des Ecoles (3), Sciences de l'Education, Arts du spectacle

