

APRÈS 2 ANS À L'UNIVERSITÉ RENNES 2 ...

Promotion
2018-2019

Population enquêtée :

- Etudiants inscrits en 1^{ère} année de Licence Psychologie en 2018-2019 à l'université Rennes 2
- Néobacheliers 2018
- Non réinscrits à Rennes 2 en 2020-2021

Après une 1^{ère} enquête réalisée à la rentrée 2018, la population a été arrêtée à 264 étudiants, 1 étudiant a annulé tardivement sa 1^{ère} inscription, l'enquête porte donc sur 263 étudiants.

Chaque année un nouveau questionnaire est envoyé aux étudiants sortants de l'université.

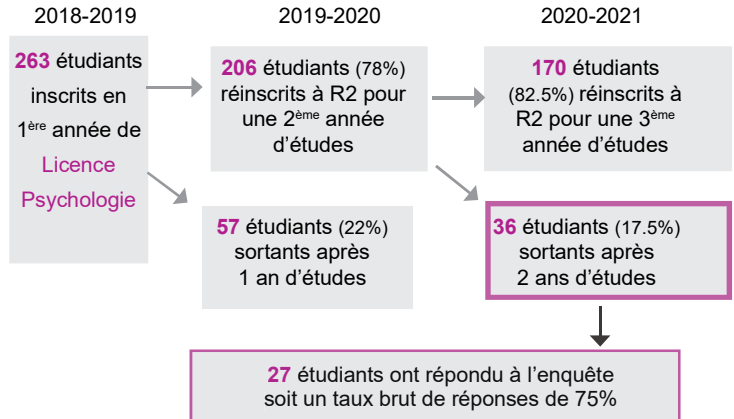

QUI SONT-ILS ?



Le taux des femmes est légèrement supérieur à celui des hommes à quitter l'université après 1 ou 2 ans (35.5% vs. 34%)

Age au Bac...

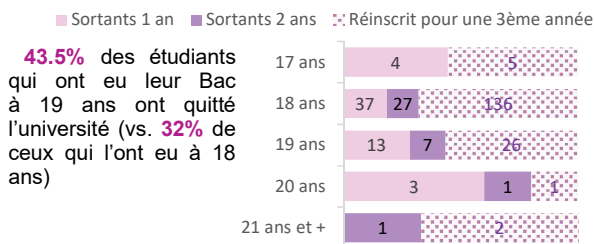

Le type de Bac...

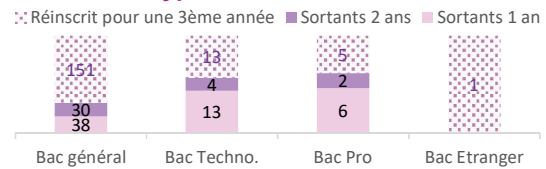

Sur l'ensemble des étudiants «Psychologie» de la cohorte, 57% des étudiants titulaires d'un Bac Technologique ont quitté l'université après 2 ans (vs. 31% des étudiants titulaires d'un Bac Général).

Nature des droits d'inscription ...

43% des étudiants «non boursier» ont arrêté leurs études à l'université Rennes 2 après 2 ans (vs. 30% des étudiants «boursier»).

LA RENTRÉE UNIVERSITAIRE

L'université Rennes 2 comme 1^{er} choix post Bac...

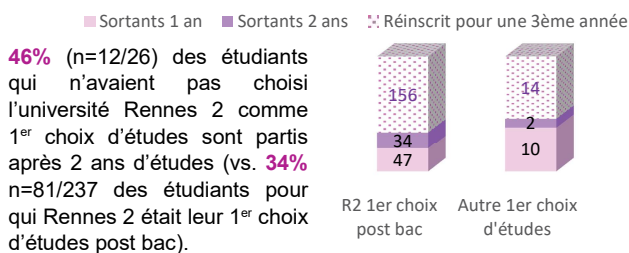

Projet d'études ...

Nombre d'années souhaitées passer à Rennes 2

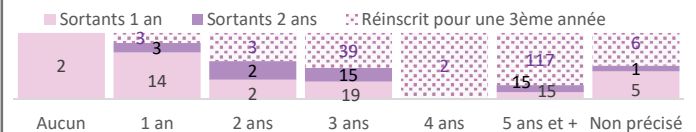

85% (n=17/20) des étudiants qui souhaitent rester 1 an ont quitté l'université (vs. 46.5% (n=34/73) de ceux qui envisageaient 3 ans d'études).

Niveau de diplôme final envisagé

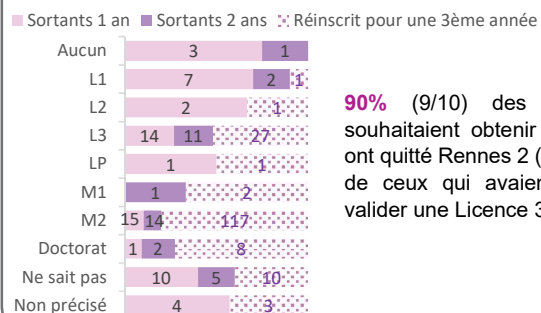

90% (9/10) des étudiants qui souhaitent obtenir une Licence 1 ont quitté Rennes 2 (vs. 48% (25/52) de ceux qui avaient le projet de valider une Licence 3).

Projet professionnel ...

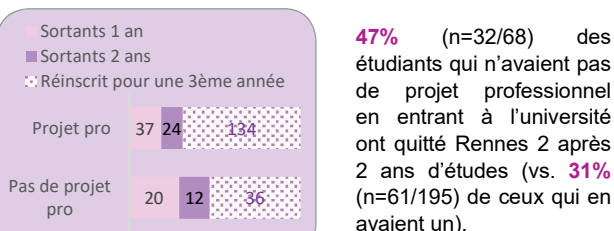

CONDITIONS DE VIE

Logement ...

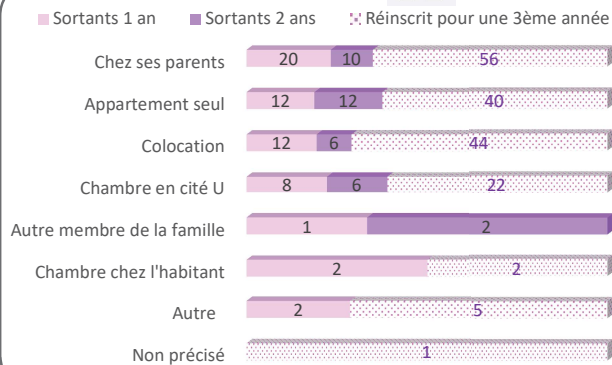

Temps de trajet domicile / université ...

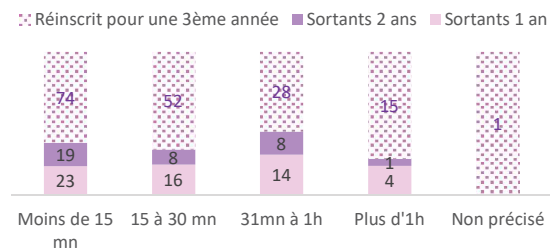

Les étudiants logeant en colocation sont les moins nombreux à quitter l'université Rennes 2 après 1 ou 2 ans d'études.

LES ETUDIANTS NON REINSCRITS A RENNES 2 APRES 2 ANS D'ETUDES

Les résultats suivants portent sur les 27 étudiants non réinscrits à l'université Rennes 2 en 2020-21 et ayant répondu à l'enquête

PENDANT LEUR FORMATION ...

Trajectoire des étudiants au cours de leur 2^{ème} année d'études ...

Au cours de votre 2^{ème} année d'études, avez vous changé de filière ?

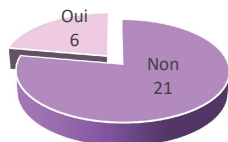

► **78%** (n=21) des étudiants n'ont pas changé de filière au cours de leur 2^{ème} année d'études à l'université Rennes 2. Cependant, **19%** (n=4) d'entre eux ont eu l'intention de se réorienter mais ne l'ont pas fait principalement par choix personnel mais aussi par la contrainte du système universitaire et la contrainte liée à l'offre de formation.

► **6 étudiants (22%)** ont changé de filière au cours de la 2^{ème} année d'études (*Sociologie, Histoire, Arts du spectacle, DE Infirmier, BTS professions immobilières*).

Ils se sont réorientés majoritairement au début d'année universitaire.

Ils ont changé de filière car «la psychologie ne me plaisait plus», «2^{ème} année non validée. Finalement peu d'intérêt pour cette filière et problème de santé», «manque d'intérêt pour la matière», «le métier d'infirmier était mon métier de prédestination»...

Présence en cours durant l'année

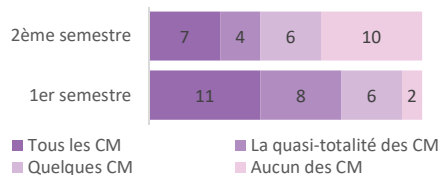

70% (n=19) des étudiants ont assisté à tous ou à la quasi totalité des Cours magistraux lors du 1^{er} semestre (vs. **41%** n=11 au 2nd semestre).

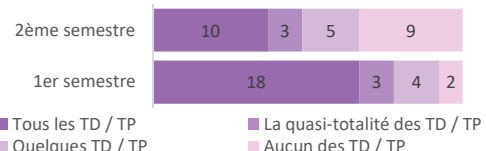

La présence à tous les TP/TD ou à leur quasi totalité est forte au 1^{er} semestre (**78%** n=21). Elle baisse au second semestre (**48%** n=13).

Fréquence de travail personnel

	en effectif	en %
Tous les jours	10	37%
1 à 2 fois par semaine	6	22%
1 à 2 fois par mois	2	7%
Uniquement à l'approche des examens	4	15%
Jamais	4	15%
Non précisé	1	4%

59% (n=16) des étudiants déclarent travailler tous les jours ou 1 à 2 fois par semaine. **15%** (n=4) déclarent travailler uniquement à l'approche des examens.

Présence aux examens

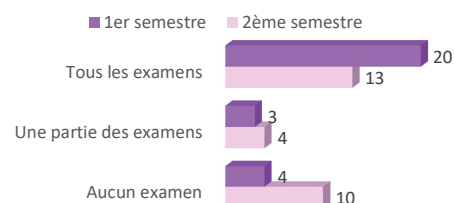

74% des étudiants (n=20) assistent à tous les examens au 1^{er} semestre vs. **48%** (n=13) au 2nd semestre.

Les principales raisons de l'absence aux examens sont : «l'abandon des études», «des problèmes pour passer les examens en distanciel pendant le confinement», «trop angoissé avec le confinement», «je n'ai pas passé les examens», «problèmes de santé» ...



Activités professionnelles pendant leur 2^{ème} année

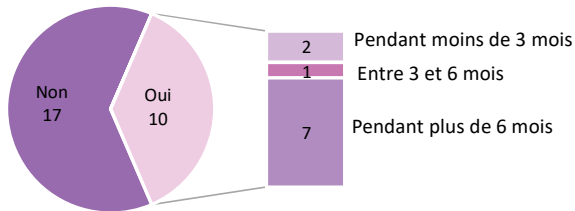

37% (n=10/27) des étudiants exercent une activité professionnelle. Parmi eux, 80% (n=8/10) ont un emploi du lundi au vendredi et 100% (n=10) exercent un travail alimentaire. 70% (n=7/10) ont la possibilité d'aménager leur temps de travail avec leurs cours.

Mobilité à l'étranger

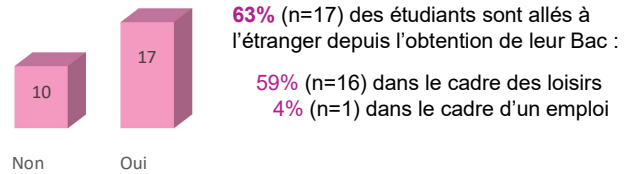

63% (n=17) des étudiants sont allés à l'étranger depuis l'obtention de leur Bac :
59% (n=16) dans le cadre des loisirs
4% (n=1) dans le cadre d'un emploi

37% (n=10) des étudiants n'ont pas fait de mobilité à l'étranger. Les principales raisons sont : la contrainte financière, pas d'intérêt pour une mobilité internationale, la crise sanitaire (Covid), des raisons personnelles et familiales, des compétences linguistiques limitées...

Niveau de diplôme obtenu le plus élevé

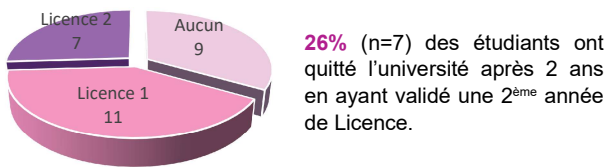

26% (n=7) des étudiants ont quitté l'université après 2 ans en ayant validé une 2^{ème} année de Licence.

Moment de l'interruption des études

Moment	en effectif	en %
J'ai suivi l'année dans son intégralité	14	52%
Au cours du 2 ^{ème} semestre	6	22%
Après les examens du 1 ^{er} semestre	3	11%
Au cours du 1 ^{er} semestre	4	15%

52% (n=14) des étudiants ont quitté Rennes 2 à la fin de l'année universitaire.
59% (n=16) des étudiants ont pris seul la décision de quitter l'université Rennes 2.

Vous avez quitté Rennes 2 pour des raisons liées à ...

(Total > 27 car plusieurs réponses possibles)



Les principales raisons sont :

- **La formation** : formation qui ne correspond pas à mes attentes, manque d'intérêt ou de motivation par cette formation, contenu des cours trop théorique, manque de débouchés dans la filière ...
- **Changement d'orientation** : admis dans une formation sélective, inscription en Licence par défaut, un de mes choix d'études post Bac a été validé, le domaine de la psychiatrie qui était intéressant...
- **Condition d'études** : Manque d'encadrement et de suivi des professeurs, difficultés à m'organiser dans mon travail, difficultés administratives, effectif en cours trop élevé, l'excès des blocages étudiants du campus...

Cette année vous a permis ...

Cette année vous a permis de...	Oui	Plutôt Oui	Plutôt Non	Non	Non précisé
... d'acquérir de nouvelles connaissances	16	5	4	2	
... d'acquérir de nouvelles compétences	14	6	2	3	2
... d'acquérir des méthodes de travail	9	6	5	5	2
... comprendre que le fonctionnement de l'université ne me convenait pas	9	2	3	10	3
... préparer une réorientation	2	1	7	14	3
... construire mon projet d'études	8	4	4	9	2
... construire mon projet professionnel	6	5	5	9	2
... une transition vers l'emploi	2	2	1	19	3
... un échec	3	5	5	11	3

78% (n=21) des étudiants déclarent avoir acquis de nouvelles connaissances, 74% (n=20) de nouvelles compétences et 55.5% (n=15) des méthodes de travail.

LEUR SITUATION AU 1^{ER} JANVIER 2021 APRÈS 2 ANNÉES D'ÉTUDES

Les résultats suivants portent sur les 27 étudiants non réinscrits à l'université Rennes 2 et ayant répondu à l'enquête

Leur situation au 1^{er} janvier 2021

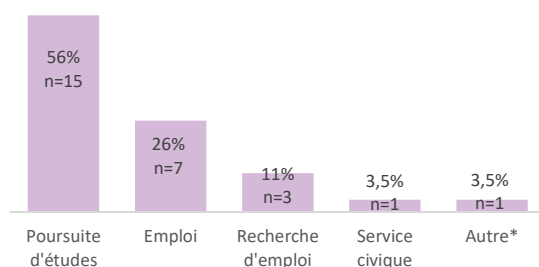

- 56% (n=15) poursuivent des études
- 26% (n=7) exercent un emploi
- 11% (n=3) sont à la recherche d'un emploi
- 3.5% (n=1) font un service civique dans une école primaire.
- 3.5% (n=1) sont dans une autre situation : il fait des démarches pour le «garantie jeunes» ou «CEJ : contrat d'engagement jeunes». C'est un droit qui s'adresse aux jeunes de moins de 26 ans en situation de précarité, pour favoriser leur insertion dans l'emploi.



LES POURSUITES D'ÉTUDES Hors Rennes 2 56% (n=15)

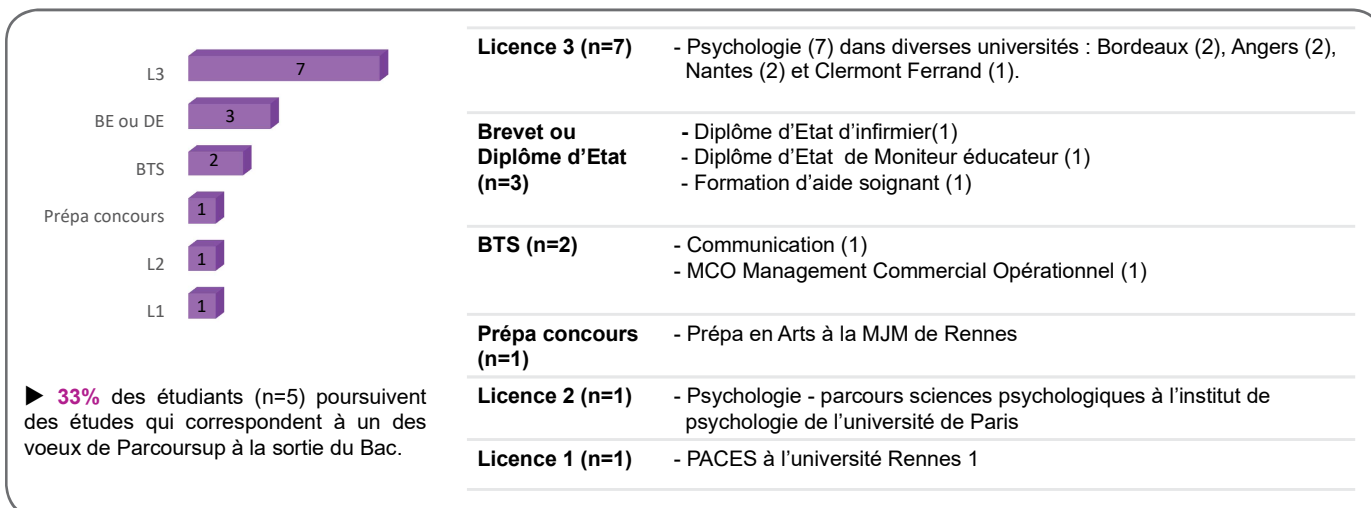

LE MARCHÉ DE L'EMPLOI 37% (n=10)

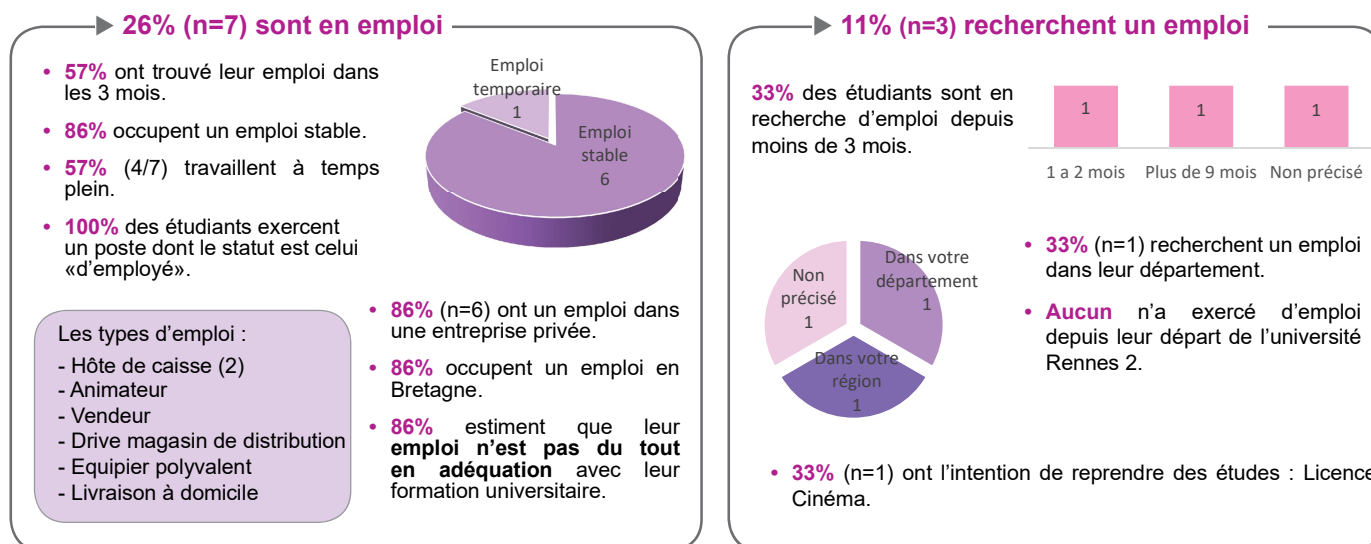

ZOOM Suivi des étudiants inscrits en L1 PSYCHOLOGIE en 2018-2019

