

Diplômés 2017

Licence professionnelle Activités sportives : Métiers de la Forme (FORM)

23 étudiants étaient inscrits en Licence professionnelle FORM en 2017. Cette étude porte uniquement sur les diplômés (n=20). Interrogés en décembre 2019, 17 ont répondu à l'enquête, soit un taux brut de réponses de 85%.

Qui sont ces diplômés de Licence professionnelle ?

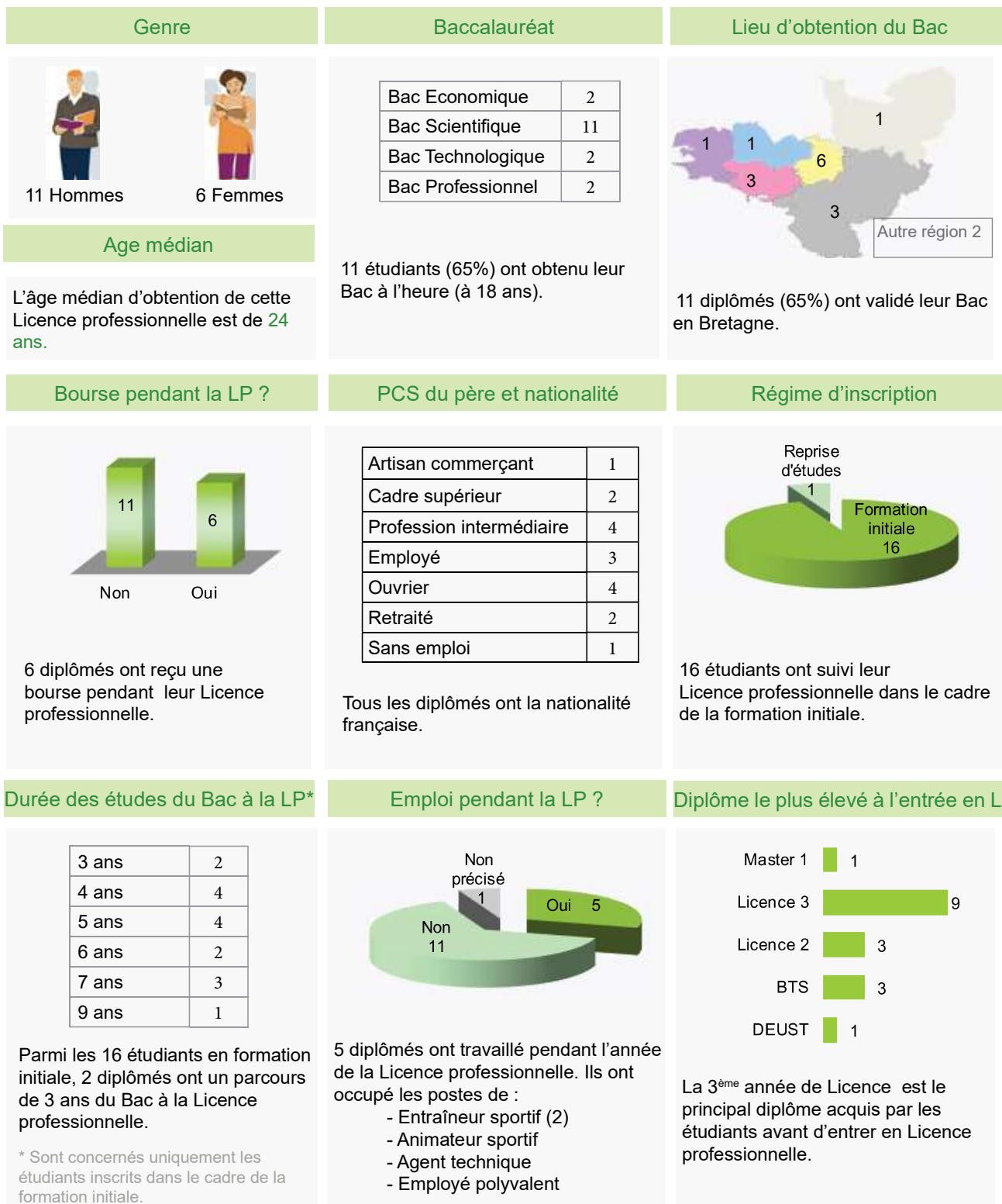

Devenir des diplômés de Licence professionnelle

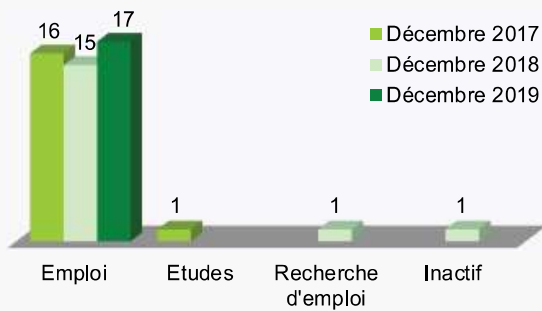

Au 1^{er} décembre 2017, 16 diplômés occupent un emploi.
1 diplômé poursuit des études.

Au 1^{er} décembre 2018, le nombre de diplômés en emploi baisse passant de 16 à 15 diplômés.

Au 1^{er} décembre 2019, tous les diplômés exercent un emploi.

Etudes poursuivies après l'obtention de la Licence professionnelle

6 mois plus tard (2017/2018)

Type d'études poursuivies (n=1)

Master 1:

- NBS Northern Business School aux USA



L'étudiant n'a pas validé son année d'études

Que devient-il l'année suivante ?



Emploi

18 mois plus tard (2018/2019)



Aucun diplômé ne poursuit d'études 18 mois après l'obtention de la Licence professionnelle

30 mois plus tard (2019/2020)



Aucun diplômé ne poursuit d'études 30 mois après l'obtention de la Licence professionnelle

Emplois au 1^{er} décembre 2018

15 diplômés sont en emploi au 1^{er} décembre 2018



10 diplômés sur 15 ont un emploi stable et 8 travaillent à temps plein.



5 diplômés occupent un poste de «profession intermédiaire»



9 diplômés exercent leur emploi en Bretagne



Principaux types d'emplois occupés :

- Coach sportif (4), Educateur sportif (3)
- Entraîneur (2), joueur professionnel
- Chargé de prévention, employé logistique
- profession libérale non précisé...

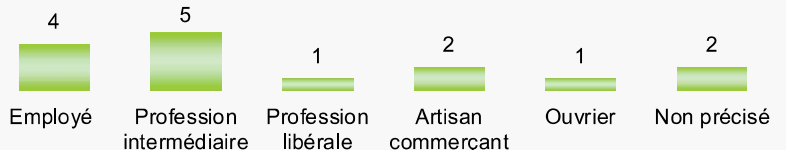

Les 15 diplômés sont également en emploi au 1^{er} décembre 2019



Emplois au 1^{er} décembre 2019

- 17 diplômés 2017 (100%) sont en emploi au 1^{er} décembre 2019
- 16 diplômés étaient inscrits dans le cadre de la formation initiale et 1 dans le cadre de la reprise d'études.
- 6 diplômés sont des femmes et 11 des hommes.
- 5 diplômés avaient un emploi pendant l'année de Licence professionnelle.

Contrat de travail

Emploi stable	13
Emploi temporaire	4

Parmi les emplois stables :

- 9 sont en CDI
- 4 sont indépendants, en profession libérale ou auto entrepreneurs

Parmi les emplois temporaires

- 3 ont un CDD
- 1 est intérimaire

Temps de latence de l'emploi *

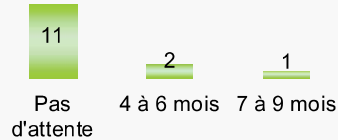

11 étudiants sont en emploi aussitôt après la fin de leurs années d'études.

* sont exclus du calcul : 1 étudiant qui a poursuivi des études après la Licence professionnelle et 2 autres qui avaient leur emploi avant la Licence professionnelle.

Principaux moyens d'accès à l'emploi *

Contacté par l'entreprise	5
Candidature spontanée	3
Auto entrepreneur	2
Réponse à une annonce	2
Suite stage de LP	2
Création reprise d'entreprise	1
Réseau	1
Suite contrat dans l'entreprise	1
Recrutement	1

*Plusieurs réponses possibles

Durée du temps de travail



13 diplômés travaillent à temps plein.

Les 4 diplômés à temps partiel ont choisi cette situation.

Structure de l'employeur

Entreprise privée	8
Soi même (indépendant, auto entrepreneur, profession libérale, freelance...)	5
Association	3
Organisme internationale	1

L'entreprise privée est le principal employeur des diplômés (8/17).

Catégorie socio professionnelle

Artisan commerçant	2
Profession libérale	2
Cadre supérieur	3
Profession intermédiaire	2
Employé	8

8 diplômés sur 17 ont un poste «d'employé» et 3 de «cadre supérieur».

5 diplômés ont la responsabilité d'une équipe.

Salaire net mensuel des emplois à temps plein

Salaire net mensuel médian	1450 €
Salaire net mensuel moyen	1632 €
Minimum	1188 €
Maximum	3500 €

Localisation de l'emploi



11 diplômés (65%) travaillent en Bretagne.

Activité économique de l'employeur

Santé humaine et action sociale	8
Autres activités de service	3
Commerce	2
Enseignement	1
Administration publique	1
Logistique	1
Arts spectacles et activités récréatives	1



Nombre d'emplois occupés

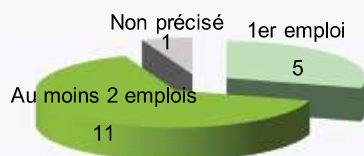

5 étudiants occupent toujours leur 1^{er} emploi depuis l'obtention de la Licence professionnelle.

A l'inverse, 11 étudiants ont déjà occupé plusieurs emplois depuis l'obtention de leur diplôme.

Poursuites d'études après la LP ?



1 étudiant a poursuivi des études après la Licence professionnelle :

- Master 1 à l'étranger (abandon)

Emplois occupés au 1^{er} décembre 2019

- Coach sportif (5)
- Educateur sportif (2)
- Entraîneur sportif (2)
- Manager
- Profession libérale
- Joueur de rugby professionnel
- Educateur spécialisé pour jeune en rupture sociale
- Chargé de prévention dans une association
- Employé logistique
- Employé polyvalent
- Préparateur de commande dans une grande surface

Regard sur l'emploi occupé

Adéquation avec la formation de la Licence professionnelle

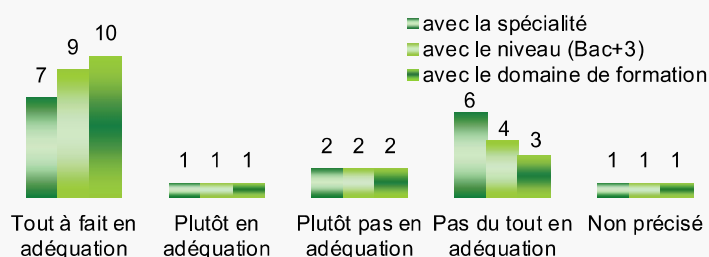

11 diplômés sur 17 considèrent leur emploi en adéquation avec le domaine de formation, 10 avec le niveau de formation (Bac + 3) et 8 avec la spécialité de la Licence professionnelle.

Bien qu'en situation d'emploi, 3 diplômés sont à la recherche d'un autre emploi.

Votre situation d'emploi



Votre avis sur...

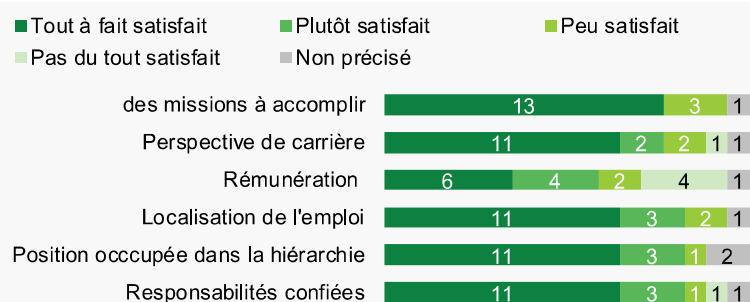

14 diplômés sont «tout à fait» voire «plutôt» satisfaits des responsabilités qui leur sont confiées, de la position qu'ils ont dans la hiérarchie et de la localisation de leur emploi.

13 diplômés sont satisfaits des missions à accomplir et des perspectives de carrière et 10 de leur rémunération.

