

Licence professionnelle Aménagement paysager et urbanisation : conception, gestion, entretien (AMPU)

13 étudiants étaient inscrits dans cette Licence professionnelle en 2018, ils étaient 12 diplômés. Ils ont été interrogés en décembre 2020, 8 ont répondu à l'enquête, soit un taux brut de réponses de 67%. L'analyse portera sur les répondants.

Qui sont ces diplômés de Licence professionnelle ?

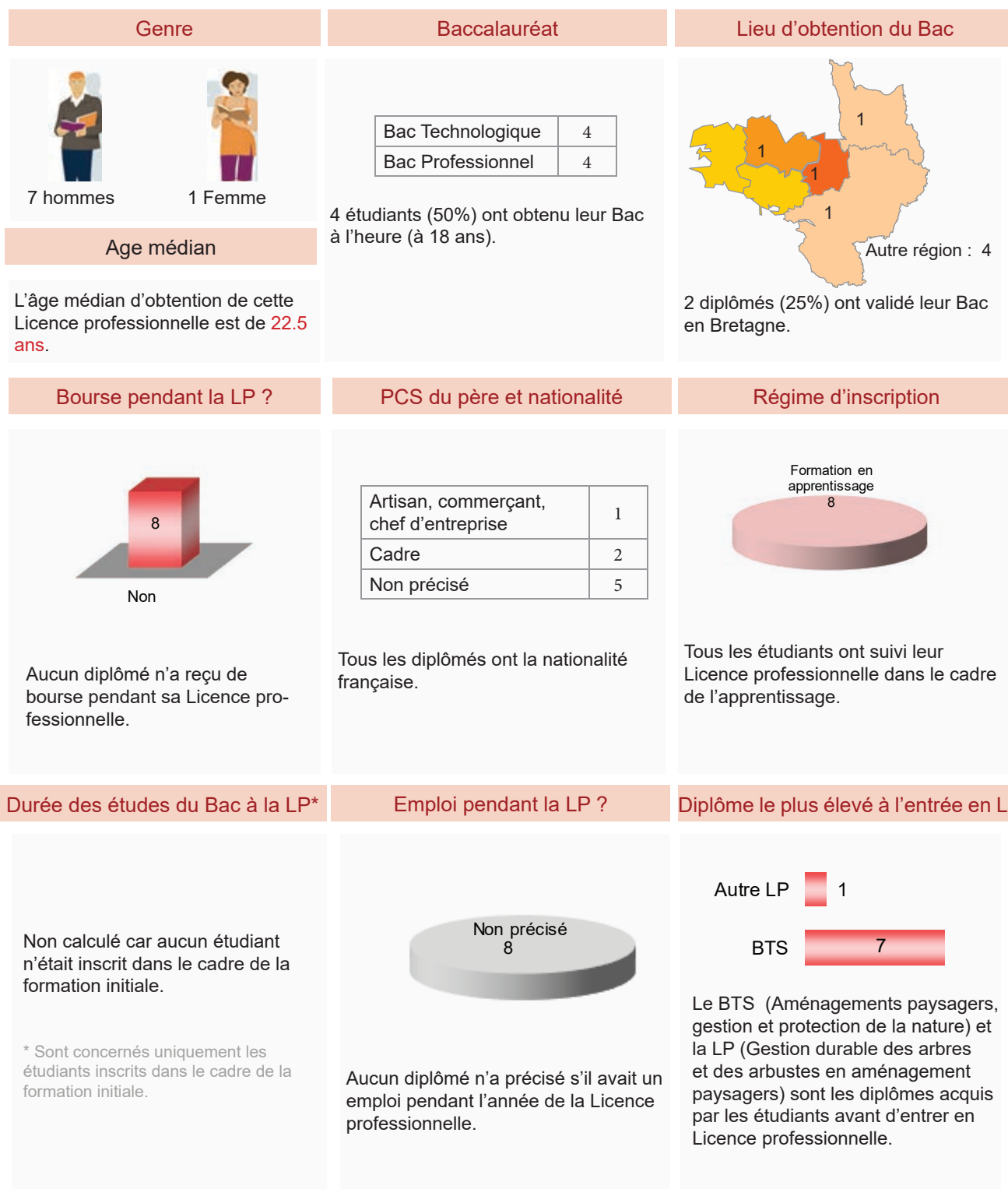

Devenir des diplômés de Licence professionnelle

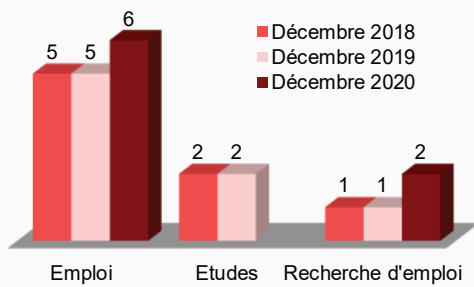

Au 1^{er} décembre 2018, 5 diplômés occupent un emploi. 2 diplômés poursuivent des études et un recherche un emploi.

Au 1^{er} décembre 2019, le nombre de diplômés en emploi est stable avec 5 diplômés.

Au 1^{er} décembre 2020, 6 diplômés exercent un emploi et 2 sont à la recherche d'un emploi.

Etudes poursuivies après l'obtention de la Licence professionnelle

6 mois plus tard (2018-2019)

► Type d'études poursuivies (n=2)

Master 1 :

- AUDIT Aménagement, urbanisme, diagnostic et intervention sur les territoires (1) à l'université Rennes 2
- Urbanisme et aménagement (1) à l'université Rennes 2



Les 2 étudiants ont validé leur année d'études.

Que deviennent-ils l'année suivante ?



Etudes

18 mois plus tard (2019-2020)

► Type d'études poursuivies (n=2)

Master 2 :

- AUDIT Aménagement, urbanisme, diagnostic et intervention sur les territoires (1) à l'université Rennes 2
- Urbanisme et aménagement (1) à l'université Rennes 2



L'un des étudiants a validé son année d'études.

Que deviennent-ils l'année suivante ?



Etudes Non réponse

30 mois plus tard (2020-2021)

► Aucun étudiant n'a poursuivi d'études en 2020 / 2021

Emplois au 1^{er} décembre 2019

5 diplômés sont en emploi au 1^{er} décembre 2019

- Les emplois sont stables pour deux diplômés exercés à temps plein (n=4)
- 4 diplômés occupent un poste de «profession intermédiaire»
- 1 diplômés exerce son emploi en Bretagne, 1 autre l'exerce en Normandie, 1 troisième travaille en Ile de France, le quatrième est dans une autre région de France et le dernier n'a pas donné de précision sur le lieu de travail.

- Intitulés d'emploi : - Chargé de projet aménagement espaces publics
- Dessinateur Projeteur en Urbanisme et Paysage
- Paysagiste
- Paysagiste en bureau d'étude
- 1 n'a pas donné de précision sur l'emploi

- Tous ces diplômés sont également en emploi au 1^{er} décembre 2020.

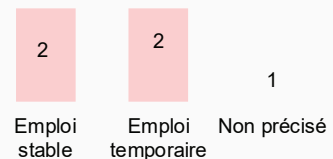

Emplois au 1^{er} décembre 2020

- 6 diplômés (75%) sont en emploi au 1^{er} décembre 2020
- Tous ces diplômés étaient inscrits dans le cadre de la formation en apprentissage.
- Ces 6 diplômés sont des hommes.
- Aucun diplômé n'a précisé s'il avait un emploi pendant l'année de Licence professionnelle.

Contrat de travail	Temps de latence de l'emploi *	Principaux moyens d'accès à l'emploi *																
<table border="1"> <tr> <td>Emploi stable</td> <td>4</td> </tr> <tr> <td>Emploi temporaire</td> <td>2</td> </tr> </table> <p>Parmi les emplois stables :</p> <ul style="list-style-type: none"> • 4 sont en CDI <p>Parmi les emplois temporaires :</p> <ul style="list-style-type: none"> • 2 ont un CDD (ou contractuel fonction publique) 	Emploi stable	4	Emploi temporaire	2	<p>1 étudiant est en emploi aussitôt après l'obtention de la Licence professionnelle.</p> <p>* est exclu du calcul l'étudiant qui était en emploi avant l'obtention de la Licence professionnelle.</p>	<table border="1"> <tr> <td>Candidatures spontanées</td> <td>2</td> </tr> <tr> <td>Réseau</td> <td>2</td> </tr> <tr> <td>Suite à contrat pro apprentissage de LP</td> <td>2</td> </tr> <tr> <td>Dépôt de CV sur sites Internet spécialisés</td> <td>1</td> </tr> <tr> <td>Cabinet de recrutement, agence intérim</td> <td>1</td> </tr> <tr> <td>Réponse à une annonce</td> <td>1</td> </tr> </table> <p>*Plusieurs réponses possibles</p>	Candidatures spontanées	2	Réseau	2	Suite à contrat pro apprentissage de LP	2	Dépôt de CV sur sites Internet spécialisés	1	Cabinet de recrutement, agence intérim	1	Réponse à une annonce	1
Emploi stable	4																	
Emploi temporaire	2																	
Candidatures spontanées	2																	
Réseau	2																	
Suite à contrat pro apprentissage de LP	2																	
Dépôt de CV sur sites Internet spécialisés	1																	
Cabinet de recrutement, agence intérim	1																	
Réponse à une annonce	1																	

Durée du temps de travail	Structure de l'employeur	Catégorie socio professionnelle				
<p>Tous les diplômés travaillent à temps plein.</p>	<table border="1"> <tr> <td>Entreprise privée</td> <td>4</td> </tr> <tr> <td>Fonction publique</td> <td>2</td> </tr> </table> <p>Le secteur privé est le principal employeur des diplômés (4/6).</p>	Entreprise privée	4	Fonction publique	2	<p>Tous les diplômés ont un poste de «profession intermédiaire».</p> <p>2 diplômés ont la responsabilité d'une équipe. L'un a une équipe de 2 personnes et le second encadre 4 personnes</p>
Entreprise privée	4					
Fonction publique	2					

Salaires net mensuels des emplois* en France métropolitaine à temps plein	Localisation de l'emploi	Activité économique de l'employeur																		
<p>(* hors primes et/ou 13^{ème} mois et avant prélèvement des impôts sur le revenu)</p> <table border="1"> <tr> <td>Salaires net mensuel médian</td> <td>1700 €</td> </tr> <tr> <td>Salaires net mensuel moyen</td> <td>1721 €</td> </tr> <tr> <td>Minimum</td> <td>1500 €</td> </tr> <tr> <td>Maximum</td> <td>2100 €</td> </tr> </table>	Salaires net mensuel médian	1700 €	Salaires net mensuel moyen	1721 €	Minimum	1500 €	Maximum	2100 €	<p>2 diplômés (33%) travaillent en Bretagne dont 1 en Ile et vilaine et l'autre dans le Finistère.</p>	<table border="1"> <tr> <td>Autres activités de service</td> <td>2</td> </tr> <tr> <td>Activités immobilières</td> <td>1</td> </tr> <tr> <td>Activités spécialisées, scientifiques et techniques</td> <td>1</td> </tr> <tr> <td>Administration publique (hors</td> <td>1</td> </tr> <tr> <td>Agriculture, sylviculture et pêche</td> <td>1</td> </tr> </table>	Autres activités de service	2	Activités immobilières	1	Activités spécialisées, scientifiques et techniques	1	Administration publique (hors	1	Agriculture, sylviculture et pêche	1
Salaires net mensuel médian	1700 €																			
Salaires net mensuel moyen	1721 €																			
Minimum	1500 €																			
Maximum	2100 €																			
Autres activités de service	2																			
Activités immobilières	1																			
Activités spécialisées, scientifiques et techniques	1																			
Administration publique (hors	1																			
Agriculture, sylviculture et pêche	1																			



Nombre d'emplois occupés

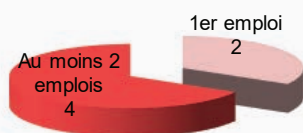

2 étudiants occupent toujours leur 1^{er} emploi depuis l'obtention de la Licence professionnelle.

A l'inverse, 4 ont eu plusieurs emplois après l'obtention de leur diplôme.

Poursuites d'études après la LP ?

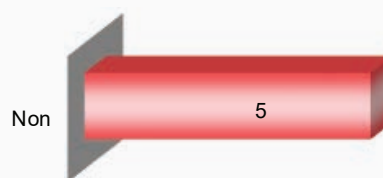

Aucun étudiant n'a poursuivi d'études après la Licence professionnelle.

Emplois occupés au 1^{er} décembre 2020

- Paysagiste
- Paysagiste en bureau d'étude
- Technicien bureau d'étude
- Technicien territorial chargé d'études et de travaux
- Dessinateur-Projeteur en Urbanisme et Paysage
- Conducteur de travaux

Regard sur l'emploi occupé

Adéquation avec la formation de la Licence professionnelle

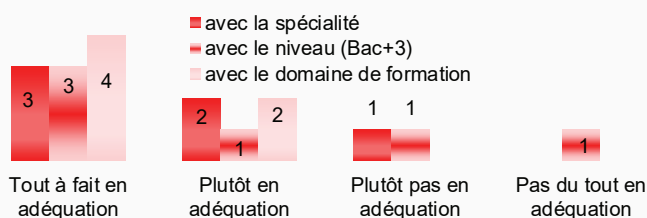

Tous ces diplômés considèrent leur emploi en adéquation avec leur domaine de formation et 5 avec la spécialité de la Licence professionnelle. Ils sont 4 diplômés à penser que leur emploi est en adéquation avec le niveau de formation (Bac + 3).

Bien qu'en situation d'emploi, 1 diplômé est à la recherche d'un autre emploi.

Votre situation d'emploi

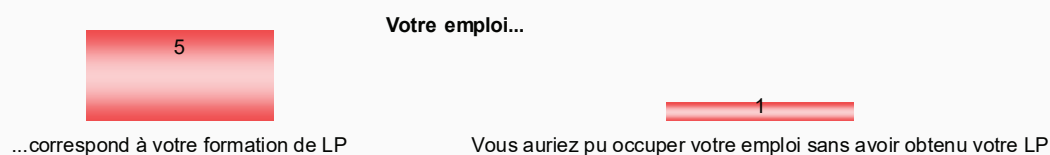

Votre avis sur...

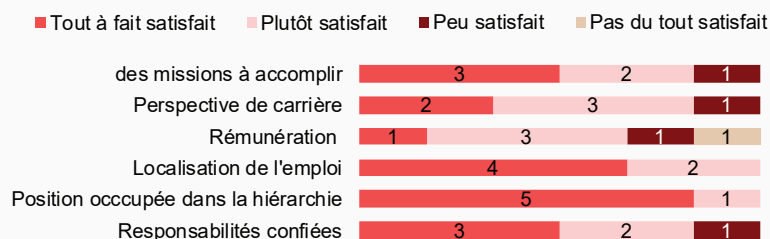

Tous les diplômés sont «tout à fait» voire «plutôt» satisfaits de la localisation de l'emploi, de la position qu'ils ont dans la hiérarchie. 5 sont satisfaits des missions à accomplir des perspectives de carrière et des responsabilités confiées.

4 diplômés sont satisfaits de leur rémunération.

