

Licence professionnelle Aménagement paysager et urbanisation : conception, gestion, entretien

9 étudiants étaient inscrits dans cette Licence professionnelle en 2019, ils étaient tous diplômés. Ils ont été interrogés en décembre 2021, 6 ont répondu à l'enquête, soit un taux brut de réponses de 67%. L'analyse portera sur les répondants.

Qui sont ces diplômés de Licence professionnelle ?

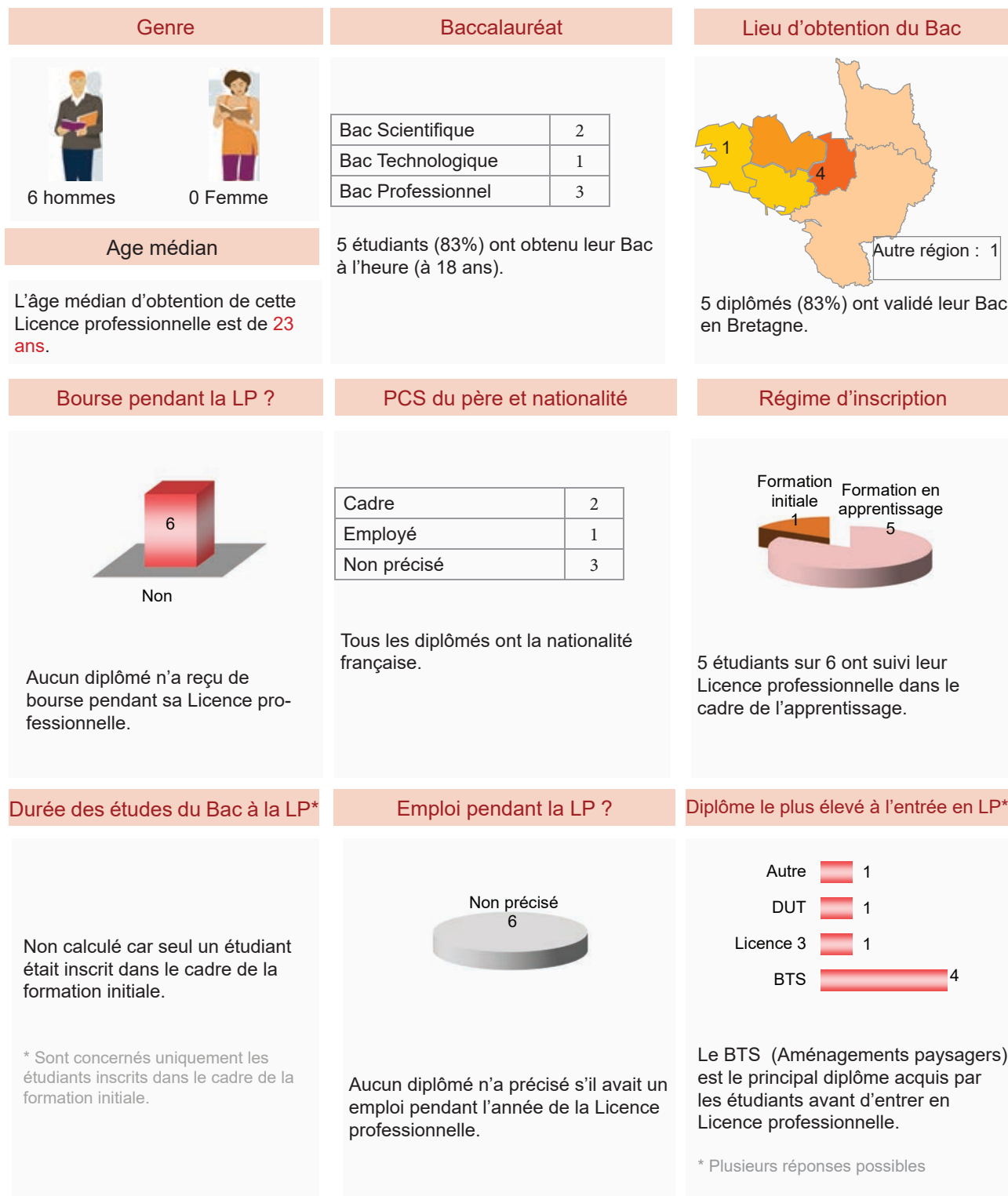

Devenir des diplômés de Licence professionnelle

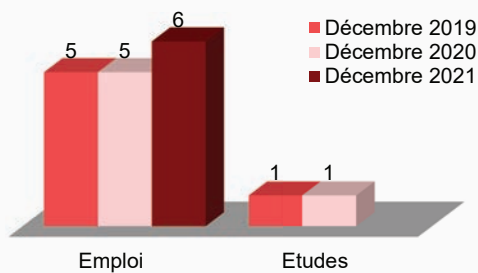

Au 1^{er} décembre 2019, 5 diplômés occupent un emploi, 1 diplômé poursuit des études.

Au 1^{er} décembre 2020, le nombre de diplômés en emploi est stable avec 5 diplômés et 1 poursuit des études.

Au 1^{er} décembre 2021, tous les diplômés exercent un emploi.

Etudes poursuivies après l'obtention de la Licence professionnelle

6 mois plus tard (2019-2020)

► Type d'études poursuivies (n=1)

Master 1 :
- Master Environnement territoire et paysage
à l'université de Tours

► L'étudiant a validé son année d'études.

Que deviennent-ils l'année suivante ?



Etudes

18 mois plus tard (2020-2021)

► Type d'études poursuivies (n=1)

Master 2 :
- Master Environnement territoire et paysage à
l'université de Tours

► L'étudiant a validé son année d'études.

Que deviennent-ils l'année suivante ?



Emploi

30 mois plus tard (2021-2022)

► Aucun étudiant n'a poursuivi d'études en 2021 / 2022

Emplois au 1^{er} décembre 2020

5 diplômés sont en emploi au 1^{er} décembre 2020

► Les emplois sont stables pour 3 diplômés. Tous exercent leur emploi à temps plein.

► 3 diplômés occupent un poste de «profession intermédiaire»

► 4 diplômés exercent leur emploi en Bretagne.

► Intitulés d'emploi : Chargé d'affaire, Conducteur de travaux,
Chargé d'opération en construction et
réhabilitation de bâtiments,
Chargé de gestion écologique sur des
espaces paysagers, Paysagiste chargé
d'affaire.

► Tous ces diplômés sont également en emploi au 1^{er} décembre 2021.

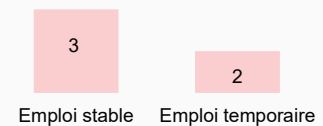

Emplois au 1^{er} décembre 2021

- 6 diplômés (100%) sont en emploi au 1^{er} décembre 2021
- 5 diplômés étaient inscrits dans le cadre de la formation en apprentissage et 1 en formation initiale.
- Ces 6 diplômés sont des hommes.
- Aucun diplômé n'a précisé s'il avait un emploi pendant l'année de Licence professionnelle.

Contrat de travail	Temps de latence de l'emploi *	Principaux moyens d'accès à l'emploi										
<table border="1"> <tr> <td>Emploi stable</td> <td>5</td> </tr> <tr> <td>Emploi temporaire</td> <td>1</td> </tr> </table> <p>Parmi les emplois stables :</p> <ul style="list-style-type: none"> • 5 sont en CDI <p>Parmi les emplois temporaires</p> <ul style="list-style-type: none"> • 1 a un CDD (ou contractuel fonction publique) 	Emploi stable	5	Emploi temporaire	1	<p>1 Pas d'attente 2 1 à 3 mois 2 4 à 6 mois</p> <p>1 étudiant est en emploi aussitôt après l'obtention de la Licence professionnelle.</p> <p><small>* est exclu du calcul 1 étudiant qui a poursuivi des études après l'obtention de la Licence professionnelle.</small></p>	<table border="1"> <tr> <td>Candidatures spontanées</td> <td>1</td> </tr> <tr> <td>Suite à contrat pro ou apprentissage de LP</td> <td>4</td> </tr> <tr> <td>Autre moyen</td> <td>1</td> </tr> </table>	Candidatures spontanées	1	Suite à contrat pro ou apprentissage de LP	4	Autre moyen	1
Emploi stable	5											
Emploi temporaire	1											
Candidatures spontanées	1											
Suite à contrat pro ou apprentissage de LP	4											
Autre moyen	1											

Durée du temps de travail	Structure de l'employeur	Catégorie socio professionnelle						
<p>6 Temps plein</p> <p>Tous les diplômés travaillent à temps plein.</p>	<table border="1"> <tr> <td>Entreprise privée</td> <td>4</td> </tr> <tr> <td>Association</td> <td>1</td> </tr> <tr> <td>Fonction publique</td> <td>1</td> </tr> </table> <p>Le secteur privé est le principal employeur des diplômés (5/6).</p>	Entreprise privée	4	Association	1	Fonction publique	1	<p>Cadre supérieur 2 Profession intermédiaire 3 Employé 1</p> <p>3 diplômés ont un poste de «profession intermédiaire» et 2 ont un poste de «Cadre supérieur».</p> <p>4 diplômés ont la responsabilité d'une équipe.</p>
Entreprise privée	4							
Association	1							
Fonction publique	1							

Salaire net mensuel des emplois* en France métropolitaine à temps plein	Localisation de l'emploi	Activité économique de l'employeur								
<p>(* hors primes et/ou 13^{ème} mois et avant prélèvement des impôts sur le revenu)</p> <table border="1"> <tr> <td>Salaire net mensuel médian</td> <td>1900 €</td> </tr> <tr> <td>Salaire net mensuel moyen</td> <td>1825 €</td> </tr> <tr> <td>Minimum</td> <td>1379 €</td> </tr> <tr> <td>Maximum</td> <td>2100 €</td> </tr> </table>	Salaire net mensuel médian	1900 €	Salaire net mensuel moyen	1825 €	Minimum	1379 €	Maximum	2100 €	<p>Ile de France 1</p> <p>4 diplômés (67%) travaillent en Bretagne dont 2 en Ille et vilaine.</p>	<p>Autres activités de service 2 Agriculture, sylviculture et pêche 2 Construction 1 Administration publique 1</p>
Salaire net mensuel médian	1900 €									
Salaire net mensuel moyen	1825 €									
Minimum	1379 €									
Maximum	2100 €									



Nombre d'emplois occupés

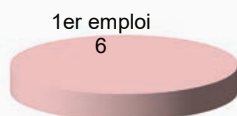

6 étudiants occupent toujours leur 1^{er} emploi depuis l'obtention de la Licence professionnelle.

Poursuites d'études après la LP ?

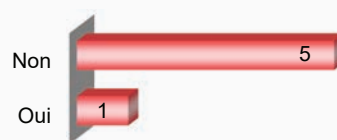

1 étudiant a poursuivi des études après la Licence professionnelle en parallèle de son emploi :

- Master 2 Environnement territoire et paysage

Emplois occupés au 1^{er} décembre 2021

- Chargé d'affaire
- Chargé d'études et commercial dans le paysage
- Chargé d'opération en construction réhabilitation de bâtiments
- Chargé de gestion écologique sur des espaces paysagers
- Conducteur de travaux
- Paysagiste chargé d'affaire

Regard sur l'emploi occupé

Adéquation avec la formation de la Licence professionnelle

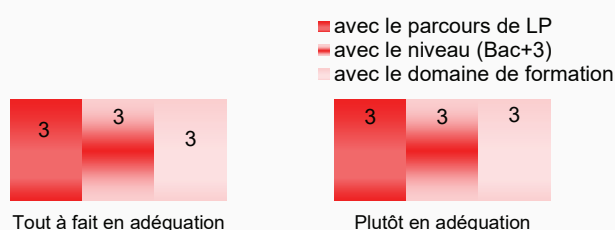

Tous ces diplômés considèrent leur emploi en adéquation avec leur domaine de formation, avec le parcours de la Licence professionnelle et le niveau de formation (Bac + 3).

Bien qu'en situation d'emploi, aucun diplômé n'est à la recherche d'un autre emploi.

Votre situation d'emploi

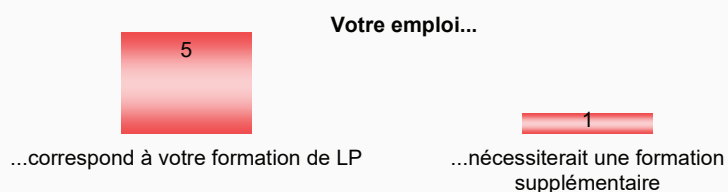

Votre avis sur...

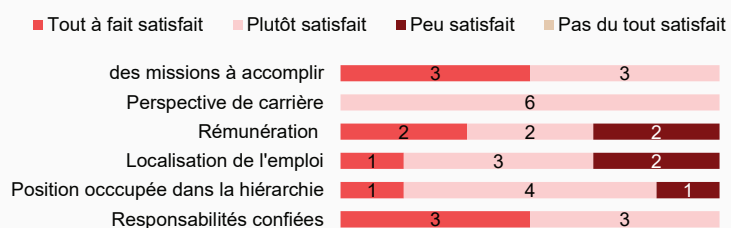

Tous les diplômés sont «tout à fait» voire «plutôt» satisfaits des missions, des perspectives de carrière et des responsabilités confiées.

5 sont satisfaits de la position qu'ils ont dans la hiérarchie. 4 le sont de la localisation de l'emploi ainsi que de leur rémunération.

