

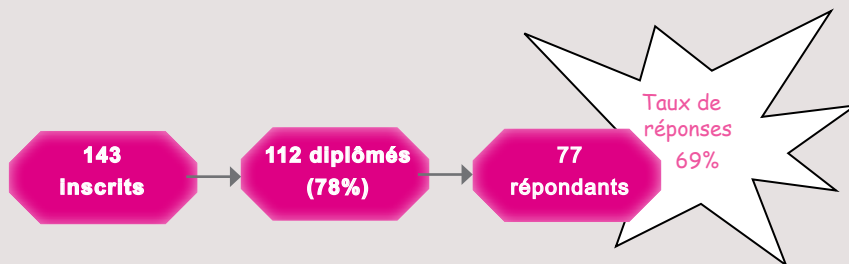

TOUS MODES D'ENSEIGNEMENTS CONFONDUS

Méthodologie

Enquête lancée le 19 octobre 2020, soit 2 ans après l'obtention de la Licence.
Le recueil des données est effectué via questionnaire en ligne et rappel téléphonique.
Les analyses portent sur la population répondante.



PROFIL DES DIPLÔMÉS

60% ont eu leur Bac en Bretagne

34% ont obtenu leur Licence 3 ans après leur Bac*

78% sont titulaires d'un Bac général

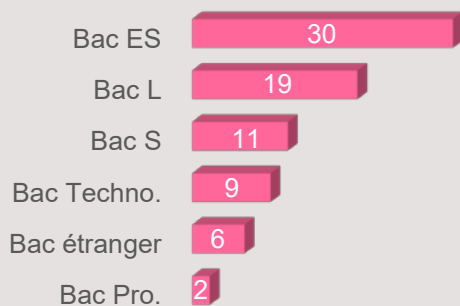

- ▶ Ile de France : 1
- ▶ Autre région : 13
- ▶ Etranger : 3
- ▶ Non précisé : 3

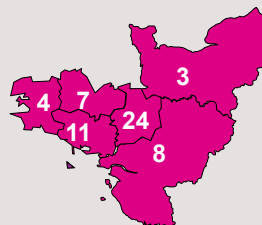

	Nb
3 ans	24
4 ans	23
5 ans	5
6 ans et +	19

Tous sont inscrits en formation initiale

Formation initiale : 77
Formation continue : -
Contrat d'apprentissage : -

La moitié des effectifs a obtenu sa Licence

à 22 ans ou moins*

[médiane, mini : 20 - Max : 60]

*Calculs réalisés sur les inscrits en formation initiale, hors Bac étranger et équivalence

47% ont perçu une bourse pendant leur L3

Boursiers : 36
Non boursiers : 41

73% sont des femmes

- ▶ Femmes : 56
- ▶ Hommes : 21

90% ont la nationalité française

- ▶ Française : 69
- ▶ Etrangère : 8

La moitié a obtenu son Bac à 18 ans ou moins*

[médiane, mini : 17 - maxi : 21]

DEVENIR DES DIPLÔMÉS

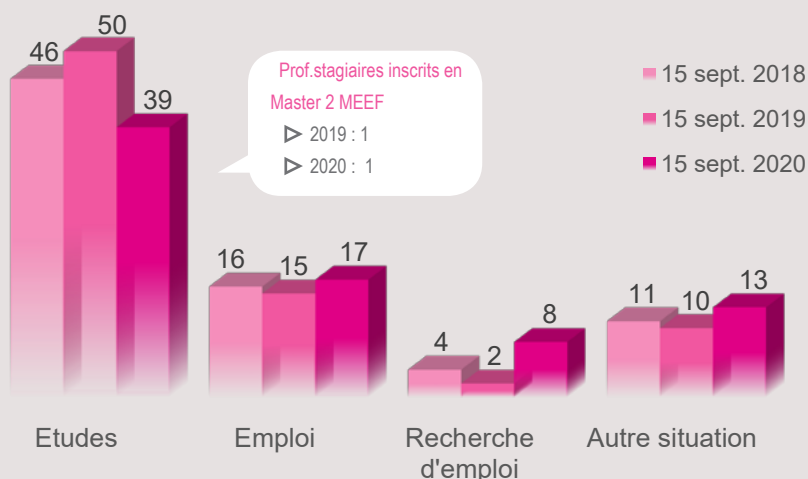

Au total, 85% poursuivent des études après la Licence

- ▶ 13 font 1 an d'études [17%]
- ▶ 34 font 2 ans d'études [44%]
- ▶ 18 font 3 ans d'études [23%]

22% sont en emploi 2 ans après 9% occupent un emploi sans avoir poursuivi d'études après la Licence

[en emploi au 15 sept. 2020 sans poursuite d'études : n=7]

POURSUITE D'ÉTUDES POST LICENCE

15 sept. 2018 [n=46]

41 sont inscrits en université [89%]

Ecole de commerce : 1 - Ecole des Hautes Etudes de Santé Publique : 1 - Organisme de formation au travail social : 1 - Autre école : 1 - Non précisé : 1

17 sont réinscrits à Rennes 2 [37%]

29 non réinscrits pour :

- Formation universitaire non enseignée à R2 (n=10)
- Formation non universitaire (n=1)
- Raison personnelle (n=3)
- Formation universitaire dispo à R2 mais + attractive ailleurs (n=4)
- Non admis à Rennes 2 (n=4)
- Non précisé (n=7)

56,5% étudient en Bretagne

- Ile de France : 1
- Autre région : 9
- Non précisé : 2

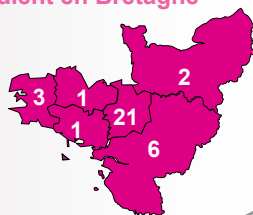

15 sept. 2019 [n=50]

39 sont inscrits en université [78%]

Ecole des hautes études en santé publique : 3 - Ecole de commerce : 2 - Centre de formation à distance : 1 - Ecole de naturopathie : 1 - Ecole des Hautes Etudes en Sciences Sociales : 1 - Autre : 3

15 sont réinscrits à Rennes 2 [30%]

35 non réinscrits

52% étudient en Bretagne

- Ile de France : 4
- Autre région : 10
- Etranger : 1
- Non précisé : 2

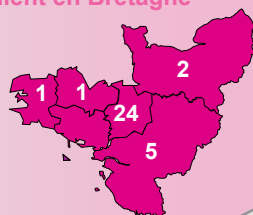

15 sept. 2020 [n=39]

28 sont inscrits en université [72%]

Ecole de commerce : 2 - Organisme de formation au travail social : 2 - Centre de formation agricole : 1 - Ecole d'urbanisme : 1 - Autre : 5

5 sont réinscrits à Rennes 2 [13%]

34 non réinscrits

41% étudient en Bretagne

- Ile de France : 4
- Autre région : 11
- Etranger : 3
- Non précisé : 2

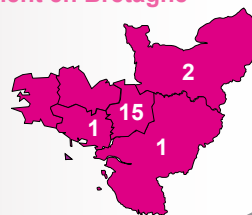

87% sont en Master 1

	Inscrits	Admis
M1 - Sociologie	8	7
M1 - Intervention sociale - Métiers de l'ingénierie dans l'action sociale et éducative	7	6
M1 MEEF - Prof. des écoles	4	4
M1 - Education et formation - Cultures, pratiques, recherches	2	2
M1 MEEF - Conseiller Principal d'Education	1	1
M1 MEEF - CAPES	1	
M1 MEEF - Non précisé	1	
M1 - Urbanisme et aménagement - Maîtrise d'ouvrage urbaine et immobilière	1	1
Autre M1	7	5
M1 - Terrain, enquête, théorie	1	1
M1 - Sociologie - Intervention et développement social	1	1
M1 - Sciences sociales et management	1	1
M1 - Sciences sociales appliquées à l'alimentation	1	1
M1 - Ingénierie en projets européens et internationaux	1	1
M1 - Etudes de genre	1	1
M1 - Economie sociale et solidaire	1	1
M1 - Culture et société	1	1
LP - Géographie	1	
L3 - Psychologie	1	1
L3 - Philosophie	1	1
L3 - Cultures modernes et contemporaines	1	1
Diplôme d'Etat - Educ; spécialisé	1	1
Bachelor 3 - Ressources Humaines	1	1

Au total, 85% valident leur année

66% sont en Master 2

	Inscrits	Admis
M2 MEEF - Professorat des écoles	4	3
M2 - Sociologie - Dynamiques sociales et territoires	4	1
M1 - Intervention sociale - Métiers de l'ingénierie dans l'action sociale et éducative	3	3
M2 - Sociologie - Métiers de la sociologie, recherche et étude	2	1
M2 - Sciences de l'éducation - Education et formation - Cultures, pratiques, recherches	2	1
Master 2 - Management des RH	1	1
M2 MEEF - Conseiller Principal d'Education	1	1
M2 - Sociologie - Métiers du développement territorial et de l'ESS	1	1
Autre M2	9	7
M2 - Sociologie - Conflits, criminologie et médiations	1	1
M2 - Sociologie - Analyse du changement social et actions collectives	1	1
M2 - Sciences sociales appliquées à l'alimentation	1	
M2 - Santé publique - Situation de handicap et participation sociale	1	1
M2 - Maîtrise d'Ouvrage Urbaine et Immobilière	1	1
M2 - Intervention et dev. social	1	
M2 - Gouvernance des projets et développement durable	1	
M2 - Etudes de genre	1	
M2 - Economie sociale et solidaire	1	1
M2 - Culture et société	1	1
M1 - Urbanisme et aménagement - Droit, géographie	1	1
Autre M1	8	7
Formation - Naturopathie	1	1
Doctorat - Sociologie	1	1
Diplôme d'Etat - Educateur spécialisé	1	1
CAP - Petite enfance	1	

Au total, 72% valident leur année

54% sont en Master 2

	Inscrits
M2 MEEF - Professorat des écoles	2
M2 - Dynamiques sociales et territoires	2
M2 - Métiers de l'ingénierie dans l'action sociale et éducative	2
M1 - Intervention et développement social	2
M2 - Talent management and social innovation	1
M2 - Sciences sociales appliquées à l'alimentation	1
M2 - Manager de la stratégie et de la performance commerciale	1
M2 - Direction des politiques et dispositifs d'insertion, de médiation et de prévention	1
M2 - Gouvernance des projets et développement durable	1
Autre M2	10
M1 - Urbanisme et aménagement du territoire	1
Autre M1	5
Prépa. concours - Fonction publique hospitalière	1
Master 2 - Management des ressources humaines	1
LP - Métiers de l'animation sociale, socio-culturelle et socio-éducative - Coordination	1
L3 - Ethnologie	1
L2 - Psychologie	1
Doctorat - Sociologie	1
Diplôme d'Etat - Educateur spécialisé	1
CAP - Petite enfance	1
BTSA - Aménagements paysagers	1
Non précisé	1

Admissions non connues au moment de l'enquête

MEEF : Métiers de l'Enseignement, de l'Education et de la Formation

L'EMPLOI 2 ANS APRÈS JUSTE AVEC UNE LICENCE

7 diplômés n'ayant pas poursuivi d'études après la Licence sont en emploi au 15 sept. 2020 [9%]

Intitulés des emplois :

- 1 Assistant de service social
- 1 Assistant social du travail et conseiller du travail
- 1 Auxiliaire de vie scolaire collectif
- 1 Commercial
- 1 Conseiller emploi
- 1 Gestionnaire conseil allocataire
- 1 Télé assistant, télé surveillant

- 7 Emplois stables
- 6 à temps complet
- 6 dans le secteur privé

- 5 Professions intermédiaires
- 2 Employés

4 emplois jugés en adéquation avec la formation de Licence 3