



BY
PRESENTED



Méthodologie

Enquête lancée le 23 septembre 2021, soit 2 ans après l'obtention de la Licence.
Le recueil des données est effectué via questionnaire en ligne et rappel téléphonique.
Les analyses portent sur la population répondante.

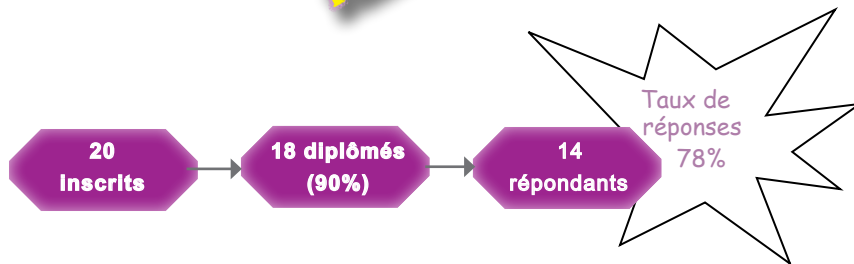

PROFIL DES DIPLÔMÉS

64% ont eu leur Bac en Bretagne

64% ont obtenu leur Licence 3 ans après leur Bac*

Tous sont titulaires d'un Bac général

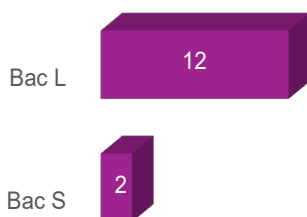

- ▶ Autre région : 2
- ▶ Etranger : 1

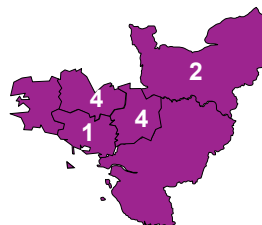

	Nb
3 ans	9
4 ans	4
5 ans	0
6 ans et +	1

Tous sont inscrits en formation initiale

Formation initiale : 14

Toutes sont des femmes

- ▶ Femmes : 14
- ▶ Hommes : 0

93% ont la nationalité française

- ▶ Française : 13
- ▶ Etrangère : 1

La moitié a obtenu son Bac à 18 ans ou moins*

[médiane, mini : 16 - maxi : 19]

La moitié des effectifs a obtenu sa Licence

à 21 ans ou moins*

[médiane, mini : 19 - Max : 23]

43% ont perçu une bourse pendant leur L3

Boursiers : 6
Non boursiers : 8

*Calculs réalisés sur les inscrits en formation initiale, hors Bac étranger et équivalence : n=14

DEVENIR DES DIPLÔMÉS

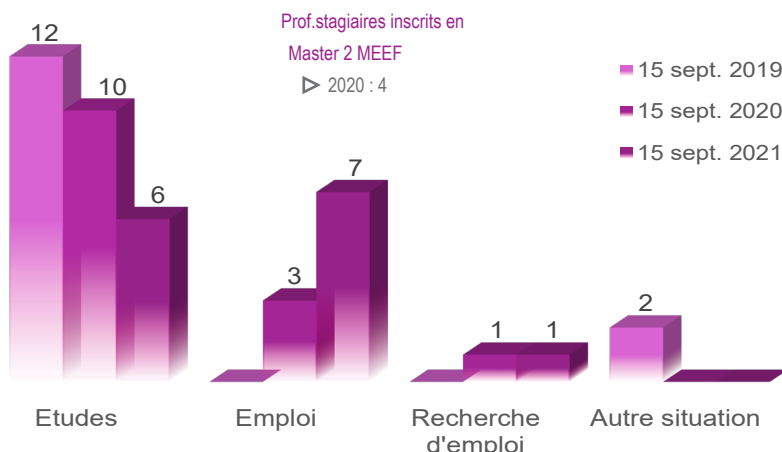

Au total, tous poursuivent des études après la Licence

- ▶ 2 font 1 an d'études [14.5%]
- ▶ 10 font 2 ans d'études [71%]
- ▶ 2 font 3 ans d'études [14.5%]

50% sont en emploi 2 ans après
Aucun n'occupe d'emploi sans avoir poursuivi d'études après la Licence

POURSUITE D'ÉTUDES POST LICENCE

15 sept. 2019 [n=12]

92% sont en Master 1

	Inscrits	Admis
Master 1 MEEF - Professorat des écoles	7	4
Master 1 MEEF - CAPES - Lettres	2	1
Master 2 MEEF - Professorat des écoles	1	1
Master 1 MEEF - Professorat des écoles - Lettres modernes	1	1
Master 1 MEEF - Professorat des écoles - Français	1	1

Au total, 67% valident leur année

15 sept. 2020 [n=10]

70% sont en Master 2

	Inscrits	Admis
Master 2 MEEF - Professorat des écoles	3	3
Master 2 MEEF - Professorat des écoles - Lettres modernes	1	1
Master 2 MEEF - Professorat des écoles - Français	1	1
Master 2 MEEF - CAPES - Lettres	1	1
Master 2 - Non précisé	1	
Master 1 MEEF - CAPES - Lettres	1	1
Master 1 - Sciences du langage - Linguistique	1	1
Master 1 - Ressources humaines	1	1

Au total, 90% valident leur année

15 sept. 2021 [n=6]

50% sont en Master 2

	Inscrits
Prépa. Concours - Professorat des écoles	1
Prépa. Concours - Enseignement - Lettres modernes	1
Master 2 MEEF - CAPES - Lettres	1
Master 2 - Sciences du langage - Linguistique	1
Master 2 - Ressources humaines	1
Master 1 MEEF - CAPES - Lettres	1

Admissions non connues au moment de l'enquête

75% étudient en Bretagne

▶ Autre région : 2

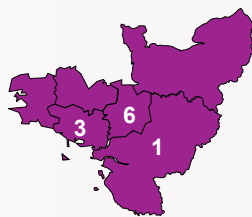

60% étudient en Bretagne

▶ Ile de France : 1
▶ Autre région : 1
▶ Non précisé : 1

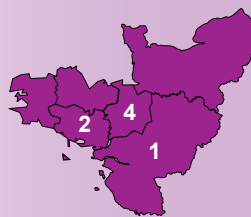

83% étudient en Bretagne

▶ Non précisé : 1

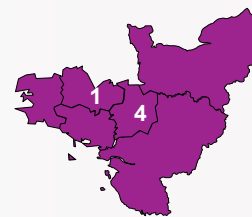

**11 sont inscrits en université [92%]
2 sont réinscrits à Rennes 2 [17%]**

**8 sont inscrits en université [80%]
2 sont réinscrits à Rennes 2 [20%]**

**3 sont inscrits en université [50%]
2 sont réinscrits à Rennes 2 [33%]**

10 non réinscrits à Rennes 2
plusieurs réponses possibles

- ▶ Formation universitaire non enseignée à Rennes 2 [n=1]
- ▶ Raison personnelle [n=5]
- ▶ Autre [n=1]
- ▶ Non précisé [n=3]

MEEF : Métiers de l'Enseignement, de l'Education et de la Formation



Bilan général 2 ans après la Licence*
Au total, 2 ans après la Licence...

- ▶ 6 sont titulaires d'un Master MEEF
- ▶ 2 sont titulaires d'un Master 1 hors MEEF et 3 d'un Master 1 MEEF
- ▶ 3 ont poursuivi des études sans les valider
- ▶ Tous étaient en études

*Bilan réalisé sur l'ensemble des répondants à l'enquête (n=14), sur les années 2019/2020 et 2020/2021. Principaux résultats présentés.

