

EN PRÉSENTIE



Méthodologie

Enquête lancée le 7 octobre 2024, soit 2 ans après l'obtention de la Licence.
Le recueil des données est effectué via questionnaire en ligne et rappel téléphonique.
Les analyses portent sur la population répondante.



45 Inscrits



38 diplômés
84%



26 répondants
68%

PROFIL

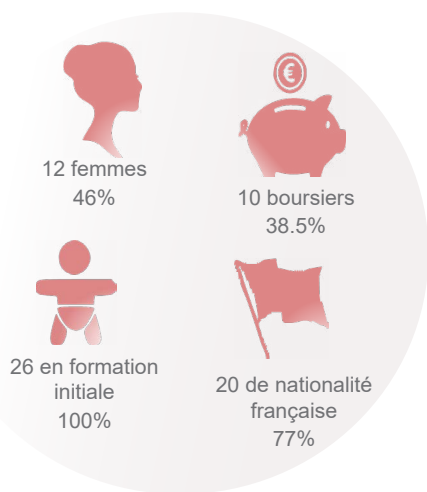

54% sont titulaires d'un Bac général

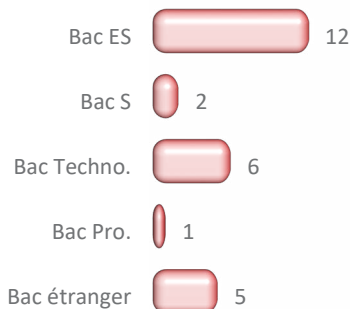

54% ont eu leur Bac en Bretagne

► Autre région : 2
► Non précisé : 5

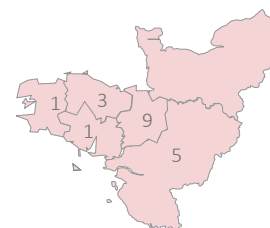

29% ont obtenu leur Licence 3 ans après le Bac*

21 ans

Age médian d'obtention de la Licence*
[médiane, mini : 20 - Max : 26]

	Nb
3 ans	6
4 ans	9
5 ans	3
6 ans et +	3

*Calculs réalisés sur les inscrits en formation initiale, hors Bac étranger et équivalence : n=21

Age médian d'obtention du Bac*
[médiane, mini : 16 - Max : 19]

18 ans

DEVENIR POST LICENCE

38.5% sont en emploi 2 ans après
19% occupent un emploi sans avoir poursuivi d'études post Licence [n=5]

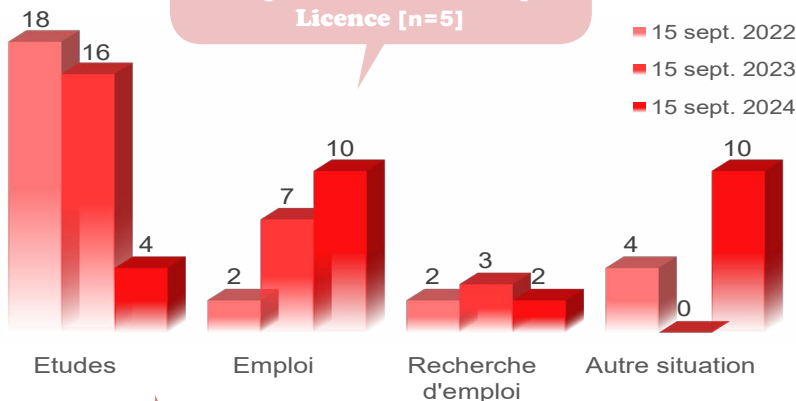

Au total, 77% poursuivent des études après la Licence

- 1 an d'études : 5 [19%]
- 2 ans d'études : 12 [46%]
- 3 ans d'études : 3 [12%]

Bilan général

2 ans après la Licence**

Au total, 2 ans après la Licence...
- Principaux résultats présentés -

- Titulaire d'un Master hors MEEF : 12
- Titulaire d'un Master MEEF : 1
- Titulaire d'un Master 1 MEEF : 1
- Poursuite d'études sans validation : 5
- Pas en études : 6

**Bilan réalisé sur l'ensemble des répondants à l'enquête (n=26) sur les années 2022/2023 et 2023/2024.

POURSUITE D'ÉTUDES

15 sept. 2022 [n=18]

	Inscrits	Admis
M1 - Management public - Management public territorial	12	8
M1 MEEF - CAPES - Sciences économiques et sociales	2	2
M1 - Economie de l'environnement de l'énergie et des transports	1	1
M1 - Intervention et développement social	1	1
M1 - Economie sociale et solidaire - Finances solidaires et gestion des entreprises	1	1
M1 - Non précisé	1	1

15 sept. 2023 [n=16]

	Inscrits	Admis
M2 - Management public - Management public territorial	8	8
M2 - Économie sociale et solidaire - Analyse de projets et développement durable	1	1
M2 - Gestion des territoires et développement local	1	1
M2 - Intervention et développement social	1	1
M2 - Transports urbains et régionaux de personnes	1	1
M2 MEEF - CAPES - Sciences économiques et sociales	1	1
M1 - Management public - Management public territorial	2	
L3 - Aménagement	1	1

15 sept. 2024 [n=4]

	Inscrits
M2 - Etudes sur le genre - Corps et biopolitique	1
M2 - Management public - Management public territorial	1
M2 - Non précisé	1
Prépa. concours - Administration générale	1

22% d'universitaires non réinscrits à

Rennes 2* [n=4]

- Formation universitaire non enseignée à Rennes 2 : 3
- Non admis à Rennes 2 : 1

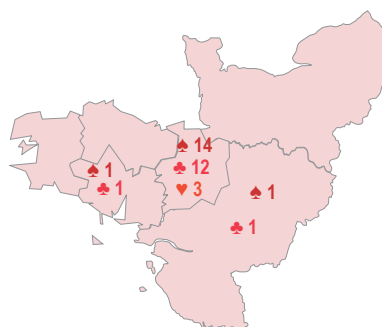

légende

	sept. 2022	sept. 2023	sept. 2024
► Autre région	2	2	
► Non précisé			1

*Plusieurs réponses possibles

MEEF : Métiers de l'Enseignement, de l'Education et de la Formation

Taux en Master*
MEEF & hors MEEF confondus

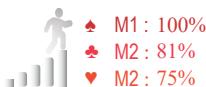

Taux de réussite globale

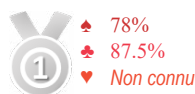

Taux d'inscrits en université



Taux d'universitaires inscrits à Rennes 2



L'EMPLOI 2 ANS APRÈS JUSTE AVEC UNE LICENCE

Intitulé d'emploi :

- 1 Adjoint administratif territorial en exécution financier des marchés publics
- 1 Assistant administratif
- 1 Employé de supermarché
- 1 Militaire de la gendarmerie nationale
- 1 Technicien sportif régional

5 diplômés sans poursuite d'études post Licence sont en emploi au 15 septembre 2024 [19%]

Prof. intermédiaire : 2
Employé : 3

Employé jugé en adéquation avec la formation de L3 : 2

Emploi salarié temporaire : 5

Temps complet : 5

Secteur privé : 2

Secteur public : 3

Université Rennes 2 - DEVU - OPEIP -

Chargée d'études : Mévéna Squiban - Bureau P319 - Tel : 02 99 14 20 60

<https://www.univ-rennes2.fr/formation/suivi-diplomes>

