

**TOUTS MODÉS  
D'ENSEIGNEMENT  
CONTINGENTS**



#### Méthodologie

Enquête lancée le 7 octobre 2024, soit 2 ans après l'obtention de la Licence.  
Le recueil des données est effectué via questionnaire en ligne et rappel téléphonique.  
Les analyses portent sur la population répondante.



56 Inscrits



43 diplômés  
77%



28 répondants  
65%

## PROFIL

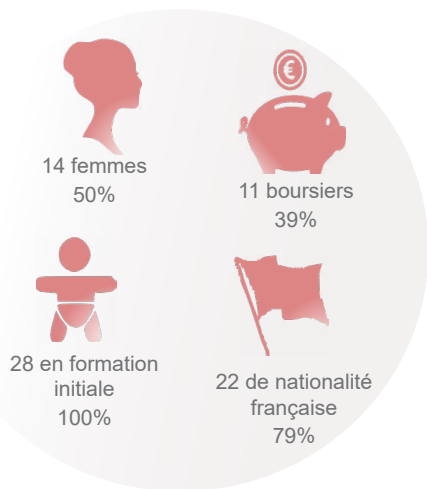

**57% sont titulaires d'un Bac général**

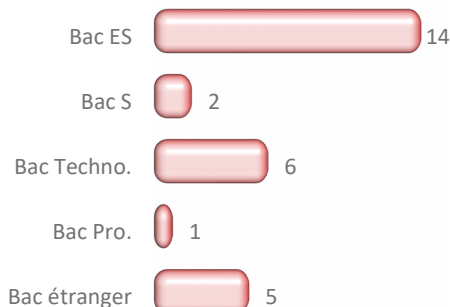

**54% ont eu leur Bac en Bretagne**

► Autre région : 2  
► Non précisé : 5

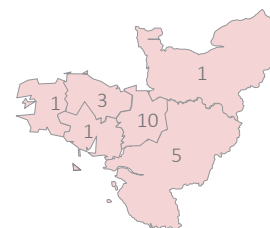

**30% ont obtenu leur Licence 3 ans après le Bac\***

	Nb
3 ans	7
4 ans	10
5 ans	3
6 ans et +	3

**21 ans**

Age médian d'obtention de la Licence\*  
[médiane, mini : 20 - Max : 26]

**18 ans**

Age médian d'obtention du Bac\*  
[médiane, mini : 16 - Max : 19]

\*Calculs réalisés sur les inscrits en formation initiale, hors Bac étranger et équivalence : n=23

## DEVENIR POST LICENCE

**36% sont en emploi 2 ans après**

**18% occupent un emploi sans avoir poursuivi d'études post Licence [n=5]**

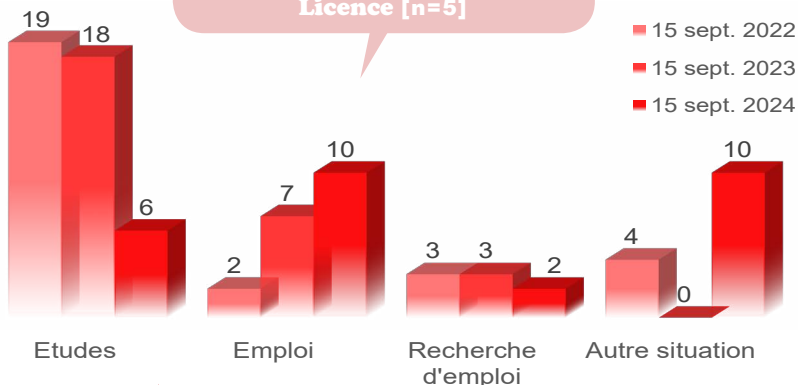

**Au total, 78.5% poursuivent des études après la Licence**

- 1 an d'études : 5 [18%]
- 2 ans d'études : 13 [46.5%]
- 3 ans d'études : 4 [14%]

## Bilan général

**2 ans après la Licence\*\***

Au total, 2 ans après la Licence...  
- Principaux résultats présentés -

- Titulaire d'un Master hors MEEF : 12
- Titulaire d'un Master MEEF : 1
- Titulaire d'un Master 1 hors MEEF : 2
- Titulaire d'un Master 1 MEEF : 1
- Poursuite d'études sans validation : 5
- Pas en études : 6

\*\*Bilan réalisé sur l'ensemble des répondants à l'enquête (n=28) sur les années 2022/2023 et 2023/2024.

# POURSUITE D'ÉTUDES

**15 sept. 2022** [n=19]

	Inscrits	Admis
M1 - Management public - Management public territorial	12	8
M1 MEEF - CAPES - Sciences économiques et sociales	2	2
M1 - Economie sociale et solidaire - Finances solidaires et gestion des entreprises	1	1
M1 - Non précisé	1	1
M1 - Intervention et développement social	1	1
M1 - Economie de l'environnement de l'énergie et des transports	1	1
L3 - Sociologie	1	1

26% d'universitaires non réinscrits à Rennes 2\* [n=5]

- Formation universitaire non enseignée à Rennes 2 : 4
- Non admis à Rennes 2 : 1

**15 sept. 2023** [n=18]

	Inscrits	Admis
M2 - Management public - Management public territorial	8	8
M2 - Transports urbains et régionaux de personnes	1	1
M2 - Intervention et développement social	1	1
M2 - Gestion des territoires et développement local	1	1
M2 - Économie sociale et solidaire - Analyse de projets et développement durable	1	1
M2 MEEF - CAPES - Sciences économiques et sociales	1	1
M1 - Management public - Management public territorial	2	
M1 - Sociologie - Conduite de projets culturels	1	1
M1 - Management de responsabilité sociétale des entreprises	1	1
L3 - Aménagement	1	1

**15 sept. 2024** [n=6]

	Inscrits
M2 - Management de la responsabilité sociétale des entreprises	1
M2 - Sociologie - Conduite de projets culturels	1
M2 - Etudes sur le genre - Corps et biopolitique	1
M2 - Management public - Management public territorial	1
M2 - Non précisé	1
Prépa. concours - Administration générale	1

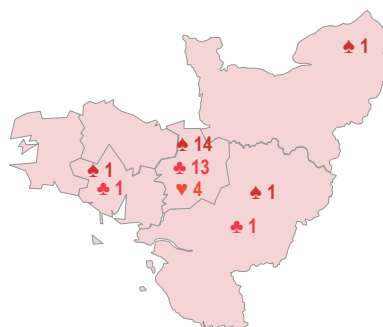

### légende

	sept. 2022	sept. 2023	sept. 2024
► Ile de France	1	1	
► Autre région	2	2	
► Non précisé			1

### Taux en Master\* MEEF & hors MEEF confondus



### Taux de réussite globale



### Taux d'inscrits en université



### Taux d'universitaires inscrits à Rennes 2

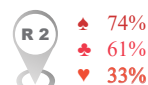

\*Plusieurs réponses possibles  
MEEF : Métiers de l'Enseignement, de l'Éducation et de la Formation

## L'EMPLOI 2 ANS APRÈS JUSTE AVEC UNE LICENCE

Intitulé d'emploi :

- 1 Adjoint administratif territorial en exécution financier des marchés publics
- 1 Assistant administratif
- 1 Employé de supermarché
- 1 Militaire de la gendarmerie nationale
- 1 Technicien sportif régional

**5 diplômés sans poursuite d'études post Licence sont en emploi au 15 septembre 2024 [18%]**

Prof. intermédiaire : 2  
Employé : 3

Emploi jugé en adéquation avec la formation de L3 : 2

Emploi salarié temporaire : 5

Temps complet : 5

Secteur privé : 2

Secteur public : 3