

Méthodologie

Enquête lancée le 7 octobre 2024, soit 2 ans après l'obtention de la Licence.
Le recueil des données est effectué via questionnaire en ligne et rappel téléphonique.
Les analyses portent sur la population répondante.



19 Inscrits



19 diplômés
100%



12 répondants
63%

PROFIL

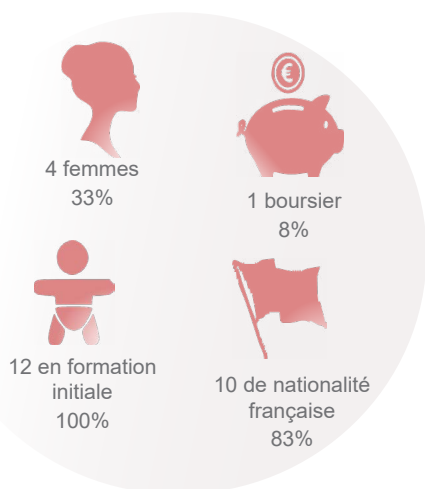

67% sont titulaires d'un Bac général

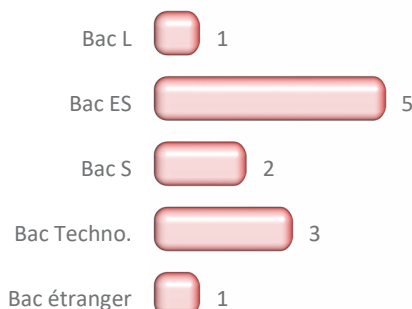

75% ont eu leur Bac en Bretagne

► Autre région : 1
► Non précisé : 1

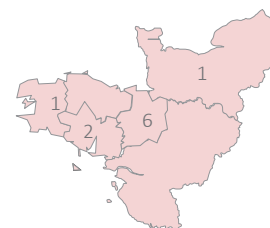

64% ont obtenu leur Licence 3 ans après le Bac*

21 ans

Age médian d'obtention de la Licence*
[médiane, mini : 20 - Max : 23]

	Nb
3 ans	7
4 ans	2
5 ans	2
6 ans et +	

*Calculs réalisés sur les inscrits en formation initiale, hors Bac étranger et équivalence : n=11

Age médian d'obtention du Bac*
[médiane, mini : 17 - Max : 18]

18 ans

DEVENIR POST LICENCE

Aucun n'est en emploi 2 ans après

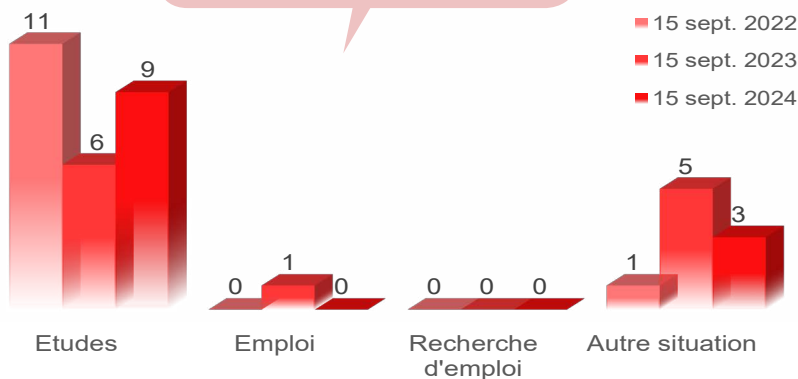

Au total, tous poursuivent des études après la Licence

- 1 an d'études : 1 [8%]
- 2 ans d'études : 8 [67%]
- 3 ans d'études : 3 [25%]

Bilan général

2 ans après la Licence**

Au total, 2 ans après la Licence...
- Principaux résultats présentés -

- Titulaire d'un Master hors MEEF : 1
- Titulaire d'un Master 1 hors MEEF : 5

**Bilan réalisé sur l'ensemble des répondants à l'enquête (n=12) sur les années 2022/2023 et 2023/2024.

POURSUITE D'ÉTUDES

15 sept. 2022 [n=11]

	Inscrits	Admis
M1 - Programme grandes écoles	4	4
M1 - Programme grandes écoles - Finance	1	1
M1 - Programme grandes écoles - Finances internationales	1	1
M1 - Management des achats et de la supply chain	1	
M1 - Marketing	1	
M1 - Marketing et vente	1	1
M1 - Programme grandes écoles	1	
Non précisé - Programme grandes écoles	1	1

15 sept. 2023 [n=6]

	Inscrits	Admis
M1 - International business développement et géopolitique	1	1
M1 - Management des achats et de la supply chain	1	1
M1 - Marketing	1	1
M1 - Programme grandes écoles	1	1
M2 - Digital marketing in management	1	1
Diplôme Universitaire - Affaires internationales	1	1

15 sept. 2024 [n=9]

	Inscrits
M2 - Programme grandes écoles	3
M2 - Management	1
M2 - Marketing et vente - Management et développement de projet marketing	1
M2 - Marketing sportif	1
M2 - Programme grandes écoles - Finance	1
M2 - Programme grandes écoles - Finances internationales	1
Master of Science 2 - Project management and business development	1

*Plusieurs réponses possibles

MEEF : Métiers de l'Enseignement, de l'Éducation et de la Formation

Taux en Master*

MEEF & hors MEEF confondus



Taux de réussite globale

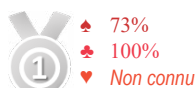

Taux d'inscrits en université



Taux d'universitaires inscrits à Rennes 2

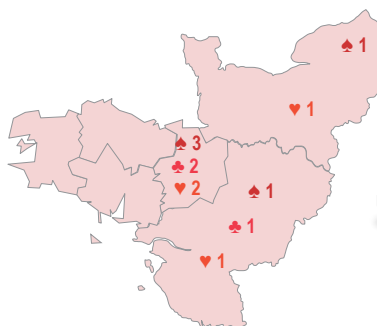

légende

	sept. 2022	sept. 2023	sept. 2024
▶ Ile de France	1		2
▶ Autre région	5	2	3
▶ Etranger		1	

