

EN PRÉSENTIEL



Méthodologie

Enquête lancée le 7 octobre 2024, soit 2 ans après l'obtention de la Licence.
Le recueil des données est effectué via questionnaire en ligne et rappel téléphonique.
Les analyses portent sur la population répondante.



196 Inscrits



156 diplômés
80%



100 répondants
64%

PROFIL

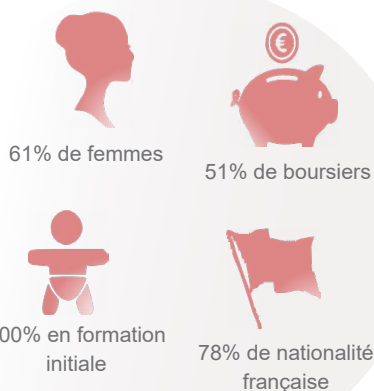

66% sont titulaires d'un Bac général

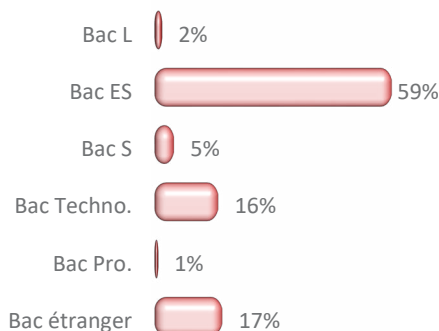

68% ont eu leur Bac en Bretagne

► Etranger : 9%
► Non précisé : 9%

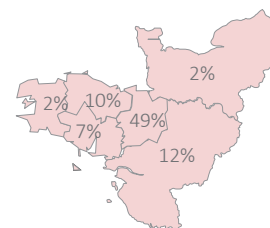

73.5% ont obtenu leur Licence 3 ans après le Bac*

	Nb
3 ans	73.5%
4 ans	18%
5 ans	6%
6 ans et +	2.5%

18 ans

Age médian d'obtention du **Bac***
[médiane, mini : 16 - Max : 20]

21 ans

Age médian d'obtention de la **Licence***
[médiane, mini : 20 - Max : 28]

*Calculs réalisés sur les inscrits en formation initiale, hors Bac étranger et équivalence : n=83

DEVENIR POST LICENCE

39% sont en emploi 2 ans après

14% occupent un emploi sans avoir poursuivi d'études post Licence

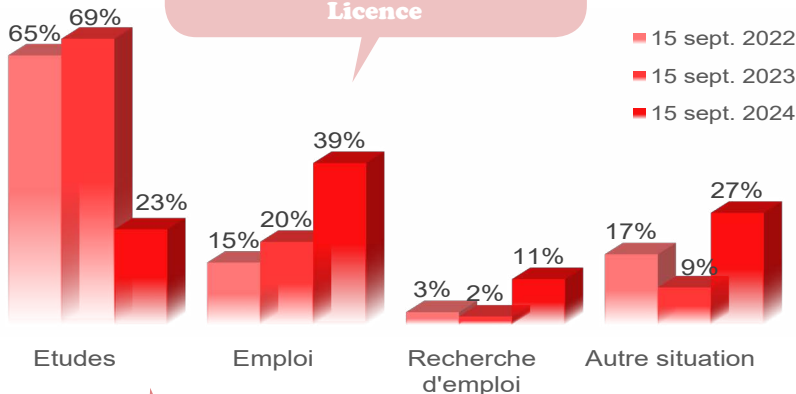

Au total, 79% poursuivent des études après la Licence

- 1 an d'études : 12%
- 2 ans d'études : 56%
- 3 ans d'études : 11%

Bilan général

2 ans après la Licence**

Au total, 2 ans après la Licence...
- Principaux résultats présentés -

- Titulaire d'un Master hors MEEF : 43%
- Titulaire d'un Master MEEF : 1%
- Titulaire d'un Master 1 hors MEEF : 12%
- Poursuite d'études sans validation : 5%
- Pas en études : 23%

**Bilan réalisé sur l'ensemble des répondants à l'enquête (n=100) sur les années 2022/2023 et 2023/2024.

POURSUITE D'ÉTUDES

15 sept. 2022 [65%]

	Inscrits	Admis
Master 1	74%	94%
Licence 3	8%	40%
Master 1 MEEF	4,5%	33%
Mastère 1	3%	100%
Bachelor (année non précisée)	3%	100%
Prépa. concours	1,5%	
Master 2	1,5%	100%
Licence pro.	1,5%	100%
Licence 2	1,5%	
BTS 1	1,5%	

15 sept. 2023 [69%]

	Inscrits	Admis
Master 2	65%	96%
Master 1	19%	92%
Bachelor (année non précisée)	4%	100%
Mastère 2	1,5%	100%
Mastère 1	1,5%	100%
Master 2 MEEF	1,5%	100%
Licence pro.	1,5%	100%
Licence 3	1,5%	100%
Diplôme d'Etat 1	1,5%	100%
BTS 1	1,5%	100%
Non précisé	1,5%	100%

15 sept. 2024 [23%]

	Inscrits
Master 2	70%
Mastère 2	9%
Master 1 MEEF	4%
Master 1	9%
Diplôme d'Etat 2	4%
BTS 2	4%

30.5% d'universitaires non réinscrits à Rennes 2*

- Formation universitaire non enseignée à Rennes 2 : 55%
- Raison personnelle : 5%
- Formation universitaire dispo à Rennes 2 mais + attractive ailleurs : 10%
- Autre : 5%
- Non admis à Rennes 2 : 15%
- Non précisé : 15%

*Plusieurs réponses possibles

MEEF : Métiers de l'Enseignement, de l'Education et de la Formation

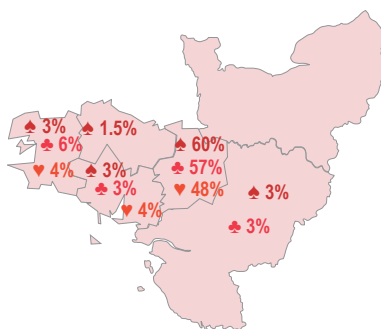

légende

	sept. 2022	sept. 2023	sept. 2024
► Ile de France	6%	7%	13%
► Autre région	17%	17%	22%
► Etranger	1.5%	1%	
► Non précisé	5%	6%	9%

Taux en Master*

MEEF & hors MEEF confondus

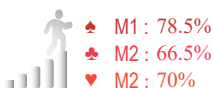

Taux de réussite globale

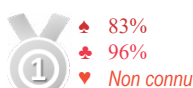

Taux d'inscrits en université



Taux d'universitaires inscrits à Rennes 2

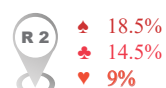

L'EMPLOI 2 ANS APRÈS JUSTE AVEC UNE LICENCE

Intitulé d'emploi :

- 1 Gestionnaire de scolarité
- 1 Gestionnaire de copropriété
- 1 Employé polyvalent
- 1 Employé de ménage
- 1 Cuisinier
- 1 Conseiller commercial véhicules neufs et occasions
- 1 Chargé de marketing
- 1 Chargé de clientèle banque
- 1 Assistant ressources humaines
- 1 Assistant de gestion
- 1 Agent de sécurité
- 1 Agent d'accueil
- 1 Acheteur productivité électronique
- 1 Non précisé

14% des diplômés sans poursuite d'études post Licence sont en emploi au 15 septembre 2024 [n=14]

Cadre : **7%**
 Prof. intermédiaire : **43%**
 Employé : **36%**
 Ouvrier : **7%**
 Non précisé : **7%**

Emploi jugé en adéquation avec la formation de L3 : **50%**
 Adéquation non précisée : **7%**

Emploi salarié stable : **36%**
 Emploi salarié temporaire : **57%**
 Non précisé : **7%**
 Temps complet : **86%**
 Secteur privé : **64.5%**
 Secteur public : **21%**
 Secteur non précisé : **14.5%**