

**TOUS MODÉS
D'ENSEIGNEMENT
CONFONDUS**



Méthodologie

Enquête lancée le 7 octobre 2024, soit 2 ans après l'obtention de la Licence.
Le recueil des données est effectué via questionnaire en ligne et rappel téléphonique.
Les analyses portent sur la population répondante.



230 Inscrits



172 diplômés
75%



111 répondants
64.5%

PROFIL

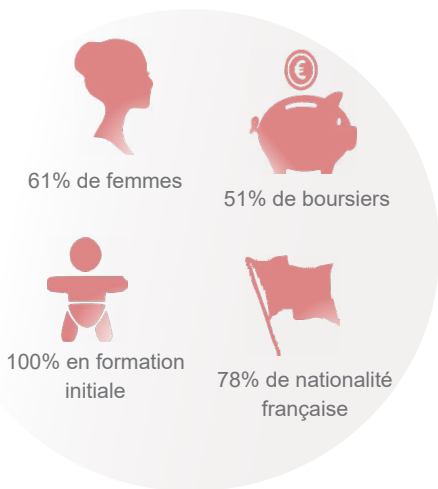

68% sont titulaires d'un Bac général

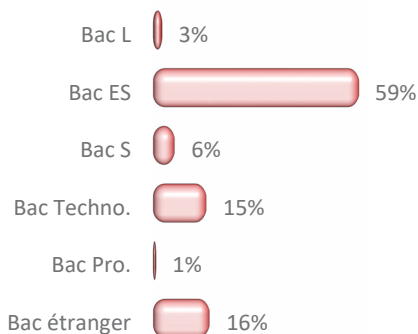

64% ont eu leur Bac en Bretagne

- ▶ Autre région : 3.5%
- ▶ Etranger : 10%
- ▶ Non précisé : 8%

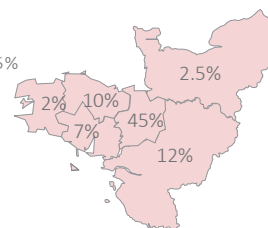

72% ont obtenu leur Licence 3 ans après le Bac*

21 ans

Age médian d'obtention de la Licence*
[médiane, mini : 19 - Max : 30]

	Nb
3 ans	72%
4 ans	17%
5 ans	6.5%
6 ans et +	4.5%

*Calculs réalisés sur les inscrits en formation initiale, hors Bac étranger et équivalence : n=93

Age médian d'obtention du Bac*
[médiane, mini : 16 - Max : 20]

18 ans

DEVENIR POST LICENCE

39% sont en emploi 2 ans après

15% occupent un emploi sans avoir poursuivi d'études post Licence

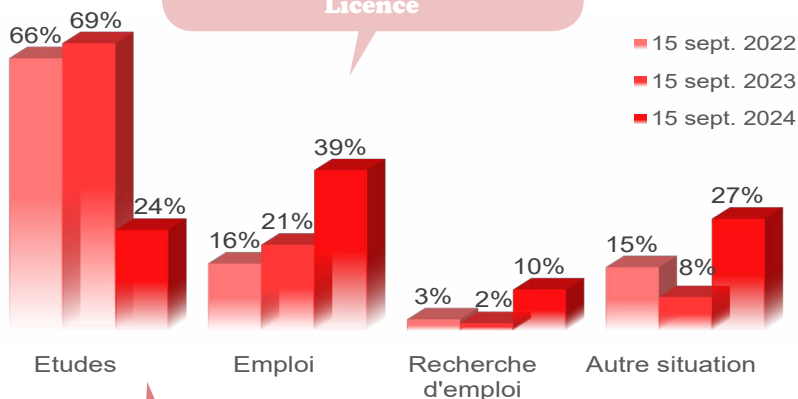

Au total, 79% poursuivent des études après la Licence

- ▶ 1 an d'études : 11%
- ▶ 2 ans d'études : 54%
- ▶ 3 ans d'études : 14%

Bilan général

2 ans après la Licence**

Au total, 2 ans après la Licence...
- Principaux résultats présentés -

- ▶ Titulaire d'un Master hors MEEF : 41%
- ▶ Titulaire d'un Master MEEF : 1%
- ▶ Titulaire d'un Master 1 hors MEEF : 13%
- ▶ Titulaire d'un Master 1 MEEF :
- ▶ Poursuite d'études sans validation : 5%
- ▶ Pas en études : 23%

**Bilan réalisé sur l'ensemble des répondants à l'enquête (n=111) sur les années 2022/2023 et 2023/2024.

POURSUITE D'ÉTUDES

15 sept. 2022 [66%]

	Inscrits	Admis
Master 1	71,5%	90%
Licence 3	8,5%	33%
Master 1 MEEF	4%	33%
Prépa. concours	3%	50%
Mastère 1	3%	100%
Licence 2	3%	50%
Bachelor (année non précisée)	3%	100%
Titre RNCP niveau 7	1%	100%
Master 2	1%	100%
Licence pro.	1%	100%
BTS 1	1%	

30% d'universitaires non réinscrits à Rennes 2*

- Formation universitaire non enseignée à Rennes 2 : 59%
- Raison personnelle : 5%
- Formation universitaire dispo à Rennes 2 mais + attractive ailleurs : 9%
- Autre : 5%
- Non admis à Rennes 2 : 14%
- Non précisé : 14%

15 sept. 2023 [69%]

	Inscrits	Admis
Master 2	61,5%	96%
Master 1	21,5%	88%
Bachelor (année non précisée)	4%	100%
Licence 3	3%	100%
Titre RNCP niveau 7	1%	100%
Prépa. concours	1%	100%
Mastère 2	1%	100%
Mastère 1	1%	100%
Master 2 MEEF	1%	100%
Licence pro.	1%	100%
Diplôme d'Etat 1	1%	100%
BTS 1	1%	100%
Non précisé	2%	100%

15 sept. 2024 [24%]

	Inscrits
Master 2	63,5%
Master 1	19%
Mastère 2	7%
Master 1 MEEF	3,5%
Diplôme d'Etat 2	3,5%
BTS 2	3,5%

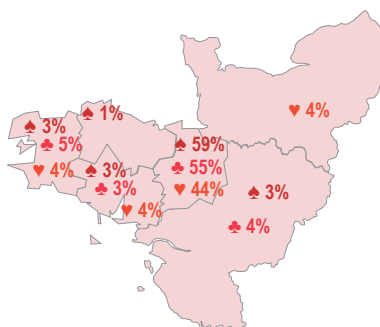

légende

	sept. 2022	sept. 2023	sept. 2024
► Ile de France	5%	6%	11%
► Autre région	21%	21%	26%
► Etranger	1%	1%	
► Non précisé	4%	5%	7%

Taux en Master*

MEEF & hors MEEF confondus

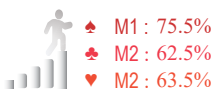

Taux de réussite globale

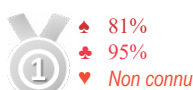

Taux d'inscrits en université



Taux d'universitaires inscrits à Rennes 2

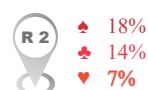

*Plusieurs réponses possibles

MEEF : Métiers de l'Enseignement, de l'Education et de la Formation

L'EMPLOI 2 ANS APRÈS JUSTE AVEC UNE LICENCE

Intitulé d'emploi :

- 1 Pilote de production
- 1 Militaire
- 1 Gestionnaire de scolarité
- 1 Gestionnaire de copropriété
- 1 Employé polyvalent
- 1 Employé de ménage
- 1 Cuisinier
- 1 Conseiller commercial véhicules neufs et occasions
- 1 Chef du secteur services
- 1 Chargé de marketing
- 1 Chargé de clientèle banque
- 1 Assistant ressources humaines
- 1 Assistant de gestion
- 1 Agent de sécurité
- 1 Agent d'accueil
- 1 Acheteur productivité électronique
- 1 Non précisé

15% diplômés sans poursuite d'études post Licence sont en emploi au 15 septembre 2024 [n=17]

Cadre : **18%**
 Prof. intermédiaire : **35%**
 Employé : **29%**
 Ouvrier : **12%**
 Non précisé : **6%**

Emploi jugé en adéquation avec la formation de L3 : **47%**
 Adéquation non précisée : **6%**

Emploi salarié stable : **47%**
 Emploi salarié temporaire : **47%**
 Non précisé : **6%**
 Temps complet : **88%**
 Secteur privé : **64.5%**
 Secteur public : **23.5%**
 Secteur non précisé : **12%**

Université Rennes 2 - DEVU - OPEIP -

Chargée d'études : Mévéna Squiban - Bureau P319 - Tel : 02 99 14 20 60

<https://www.univ-rennes2.fr/formation/suivi-diplomes>

