

Méthodologie

Enquête lancée le 7 octobre 2024, soit 2 ans après l'obtention de la Licence.
Le recueil des données est effectué via questionnaire en ligne et rappel téléphonique.
Les analyses portent sur la population répondante.



43 Inscrits



32 diplômés
74%



21 répondants
66%

PROFIL

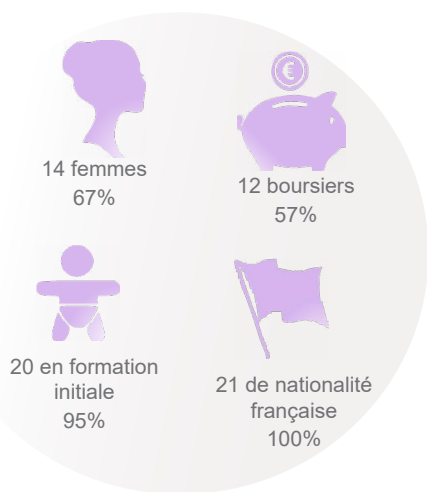

Tous sont titulaires d'un Bac général

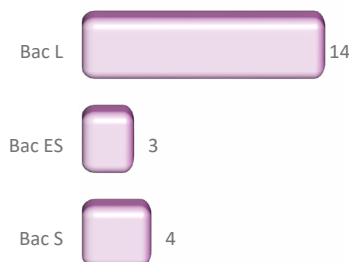

43% ont eu leur Bac en Bretagne

► Autre région : 4
► Etranger : 1



85% ont obtenu leur Licence 3 ans après le Bac*

	Nb
3 ans	17
4 ans	
5 ans	1
6 ans et +	2

17 ans

20 ans

Age médian d'obtention de la Licence*
[médiane, mini : 20 - Max : 50]

*Calculs réalisés sur les inscrits en formation initiale, hors Bac étranger et équivalence : n=20

Age médian d'obtention du Bac*
[médiane, mini : 17 - Max : 18]

DEVENIR POST LICENCE

29% sont en emploi 2 ans après

19% occupent un emploi sans avoir poursuivi d'études post Licence [n=4]

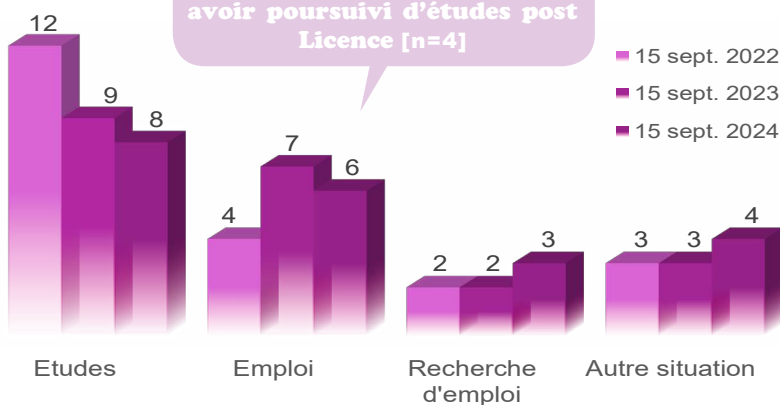

Au total, 66.5% poursuivent des études après la Licence

- 1 an d'études : 3 [14%]
- 2 ans d'études : 7 [33.5%]
- 3 ans d'études : 4 [19%]

Bilan général

2 ans après la Licence**

Au total, 2 ans après la Licence...
- Principaux résultats présentés -

- Titulaire d'un Master hors MEEF : 1
- Titulaire d'un Master 1 hors MEEF : 2
- Poursuite d'études sans validation : 2
- Pas en études : 8

**Bilan réalisé sur l'ensemble des répondants à l'enquête (n=21) sur les années 2022/2023 et 2023/2024.

