



**TOUS PAYS ET
TOUTES LANGUES**

Méthodologie

Enquête lancée le 7 octobre 2024, soit 2 ans après l'obtention de la Licence.
Le recueil des données est effectué via questionnaire en ligne et rappel téléphonique.
Les analyses portent sur la population répondante.



177 Inscrits



137 diplômés
77%



82 répondants
60%

PROFIL

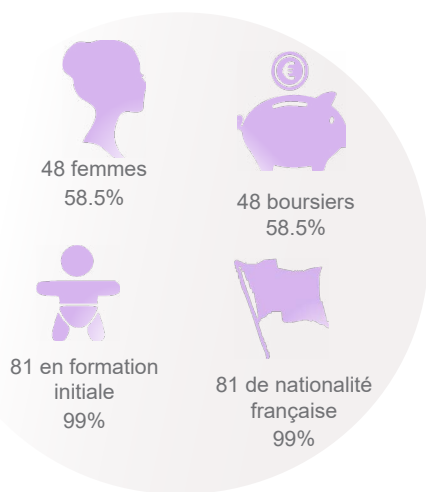

89% sont titulaires d'un Bac général

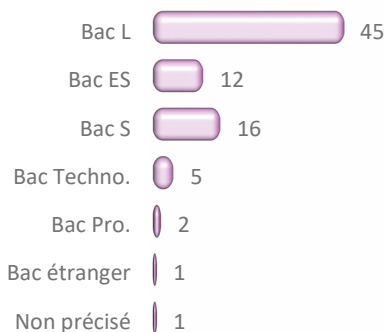

52% ont eu leur Bac en Bretagne

- Ile de France : 1
- Autre région : 11
- Etranger : 2



71% ont obtenu leur Licence 3 ans après le Bac*

21 ans

Age médian d'obtention de la Licence*
[médiane, mini : 20 - Max : 73]

	Nb
3 ans	56
4 ans	13
5 ans	5
6 ans et +	5

*Calculs réalisés sur les inscrits en formation initiale, hors Bac étranger et équivalence : n=79

Age médian d'obtention du Bac*
[médiane, mini : 17 - Max : 21]

DEVENIR POST LICENCE

23% sont en emploi 2 ans après

15% occupent un emploi sans avoir poursuivi d'études post Licence [n=12]

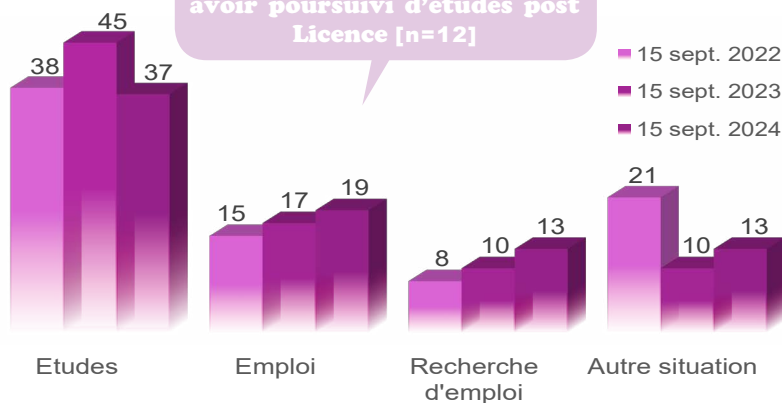

Au total, 71% poursuivent des études après la Licence

- 1 an d'études : 12 [15%]
- 2 ans d'études : 30 [36.5%]
- 3 ans d'études : 16 [19.5%]

Bilan général

2 ans après la Licence**

Au total, 2 ans après la Licence...
- Principaux résultats présentés -

- Titulaire d'un Master hors MEEF : 8
- Titulaire d'un Master 1 hors MEEF : 16
- Poursuite d'études sans validation : 7
- Pas en études : 28

**Bilan réalisé sur l'ensemble des répondants à l'enquête (n=82) sur les années 2022/2023 et 2023/2024.

POURSUITE D'ÉTUDES

15 sept. 2022 [n=38]

	Inscrits	Admis
Master 1	24	15
Licence pro.	3	3
Titre RNCP niveau 6	1	
Master 2	1	1
Licence 3	1	1
Licence 2	1	1
Formation pro. (année non précisée)	1	1
Formation	1	1
Cycle à Orientation Professionnelle 1	1	1
Cycle 2	1	1
Certificat d'études 1	1	1
Non précisé	2	2

29% d'universitaires non réinscrits à Rennes 2* [n=11]

- Formation universitaire non enseignée à Rennes 2 : 7
- Formation universitaire dispo à Rennes 2 mais + attractive ailleurs : 4
- Autre : 2
- Non précisé : 1

*Plusieurs réponses possibles
MEEF : Métiers de l'Enseignement, de l'Éducation et de la Formation

15 sept. 2023 [n=45]

	Inscrits	Admis
Master 1	13	12
Master 2	10	7
Formation	3	3
Titre RNCP niveau 7	1	1
Titre RNCP niveau 6	1	1
Master 1 MEEF	1	
Licence pro.	1	1
Licence 3	1	1
Formation pro. (année non précisée)	1	1
Diplôme National d'Art (année non précisée)	1	1
Diplôme National d'Art (2 ^{ème} année)	1	1
Diplôme d'Etat 2	1	1
Cycle à Orientation Professionnelle 2	1	1
Cycle 2	1	1
Classe Prépa.	1	1
Certificat d'études	1	1
CAP	1	
BTS 1	1	1
Bachelor (année non précisée)	1	1
Non précisé	3	3

15 sept. 2024 [n=37]

	Inscrits
Master 2	16
Master 1	3
Bachelor (année non précisée)	2
Titre RNCP niveau 7	1
Titre RNCP niveau 6	1
Mastère 1	1
Master 1 MEEF	1
Licence 3	1
Doctorat	1
Diplôme national d'étude théâtrale	1
Diplôme National d'Art (année non précisée)	1
Diplôme National d'Art (3 ^{ème} année)	1
Cycle pluridisciplinaire d'études supérieures (2 ^{ème} année)	1
CAP	1
BTS 2	1
Non précisé	4

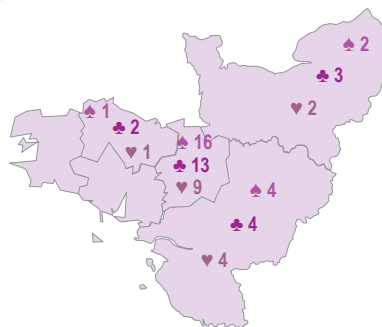

légende

	sept. 2022	sept. 2023	sept. 2024
► Ile de France	6	8	10
► Autre région	7	14	11
► Non précisé	2	1	

Taux en Master* MEEF & hors MEEF confondus



Taux de réussite globale

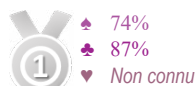

Taux d'inscrits en université



Taux d'universitaires inscrits à Rennes 2

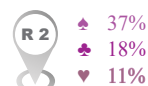

L'EMPLOI 2 ANS APRÈS JUSTE AVEC UNE LICENCE

Intitulé d'emploi :

- 1 Animateur technicien son et lumière
- 1 Artiste comédien
- 1 Assistant événementiel et communication
- 1 Commis de cuisine
- 1 Conseiller numérique
- 1 Hôte de caisse
- 1 Intermittent
- 1 Laborantin
- 1 Plongeur en restauration, commis de cuisine
- 1 Professeur de mathématiques
- 1 Professeur des écoles
- 1 Technicien de support informatique

12 diplômés sans poursuite d'études post Licence sont en emploi au 15 septembre 2024 [15%]

- Cadre : 3
- Prof. intermédiaire : 5
- Employé : 2
- Ouvrier : 2

Emploi jugé en adéquation avec la formation de L3 : 4

- Emploi salarié stable : 5
- Emploi salarié temporaire : 7
- Temps complet : 8
- Secteur privé : 9
- Secteur public : 3