



AMÉNAGEMENT

EN DISTANCIEM



Méthodologie

Enquête lancée le 7 octobre 2024, soit 2 ans après l'obtention de la Licence.
Le recueil des données est effectué via questionnaire en ligne et rappel téléphonique.
Les analyses portent sur la population répondante.



28 Inscrits



16 diplômés
57%



11 répondants
69%

PROFIL

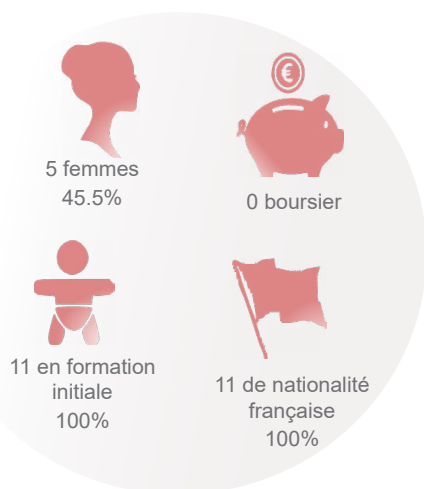

Tous sont titulaires d'un Bac général

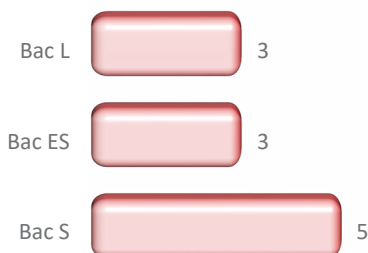

9% ont eu leur Bac en Bretagne

- Ile de France : 1
- Autre région : 7



9% ont obtenu leur Licence 3 ans après le Bac*

28 ans

Age médian d'obtention de la Licence*

[médiane, mini : 20 - Max : 58]

	Nb
3 ans	1
4 ans	2
5 ans	
6 ans et +	8

*Calculs réalisés sur les inscrits en formation initiale, hors Bac étranger et équivalence : n=11

Age médian d'obtention du Bac*
[médiane, mini : 17 - Max : 19]

18 ans

DEVENIR POST LICENCE

64% sont en emploi 2 ans après

54.5% occupent un emploi sans avoir poursuivi d'études post Licence [n=6]

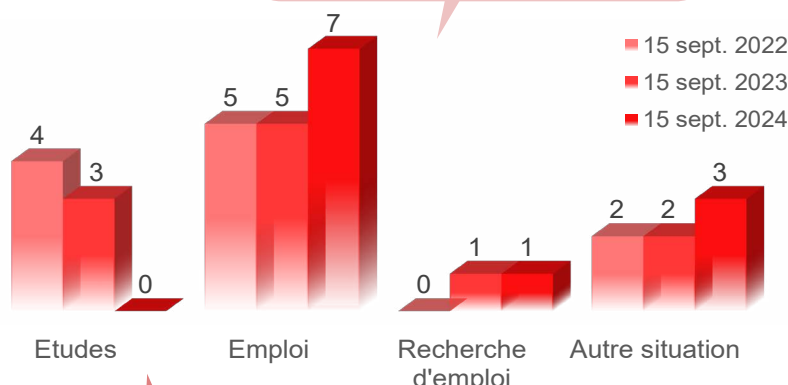

Au total, 36% poursuivent des études après la Licence

- 1 an d'études : 1 [9%]
- 2 ans d'études : 3 [27%]

Bilan général

2 ans après la Licence**

Au total, 2 ans après la Licence...
- Principaux résultats présentés -

- Titulaire d'un Master hors MEEF : 3
- Pas en études : 7

**Bilan réalisé sur l'ensemble des répondants à l'enquête (n=11) sur les années 2022/2023 et 2023/2024.

POURSUITE D'ÉTUDES

15 sept. 2022 [n=4]

15 sept. 2023 [n=3]

	Inscrits	Admis
M1 - Gestion des territoires et développement local	1	1
M1 - Sciences politiques	1	1
M1 - Urbanisme et aménagement - Aménagement et collectivités territoriales	1	1
Diplôme d'ingénieur (3 ^{ème} année) - Géomatique	1	1

	Inscrits	Admis
M2 - Gestion des territoires et développement local	1	1
M2 - Sciences politiques	1	1
M2 - Urbanisme et aménagement - Aménagement et collectivités territoriales	1	1

25% d'universitaires non réinscrits à Rennes 2* [n=1]

► Non admis à Rennes 2 : 1

*Plusieurs réponses possibles

MEEF : Métiers de l'Enseignement, de l'Education et de la Formation

Taux en Master*
MEEF & hors MEEF confondus



Taux de réussite globale



Taux d'inscrits en université



Taux d'universitaires inscrits à Rennes 2

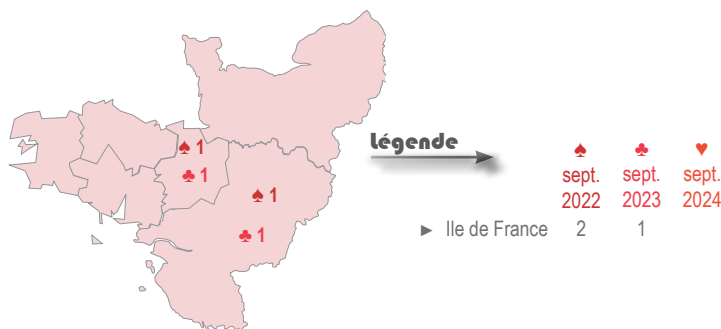
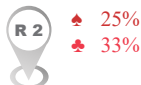

L'EMPLOI 2 ANS APRÈS JUSTE AVEC UNE LICENCE

Intitulé d'emploi :

- 1 Assistant de développement territorial
- 1 Chargé de développement économique
- 1 Docteur en sciences politiques
- 1 Gendarme
- 1 Gestionnaire urbanisme opérationnel et réglementaire
- 1 Magistrat

6 diplômés sans poursuite d'études post Licence sont en emploi au 15 septembre 2024 [54.5%]

Cadre : 3

Prof. intermédiaire : 3

Employé jugé en adéquation avec la formation de L3 : 3

Emploi salarié stable : 4

Emploi salarié temporaire : 2

Temps complet : 6

Secteur public : 6

