



Méthodologie

Enquête lancée le 7 octobre 2024, soit 2 ans après l'obtention de la Licence.
Le recueil des données est effectué via questionnaire en ligne et rappel téléphonique.
Les analyses portent sur la population répondante.

**TOUS PARCOURS
CONFONDUS**



225 Inscrits



181 diplômés
80%



123 répondants
68%

PROFIL

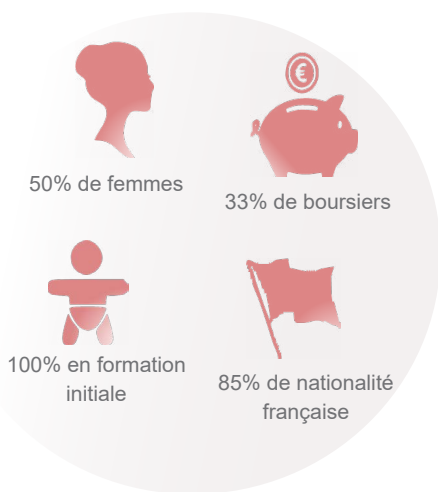

87.5% sont titulaires d'un Bac général

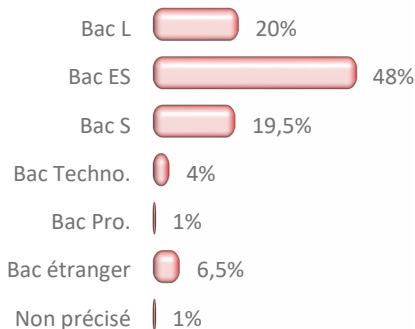

56% ont eu leur Bac en Bretagne

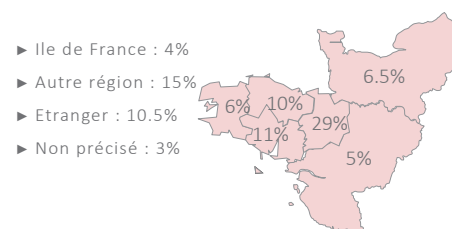

54% ont obtenu leur Licence 3 ans après le Bac*

| | Nb |
|------------|-----|
| 3 ans | 54% |
| 4 ans | 21% |
| 5 ans | 6% |
| 6 ans et + | 19% |

18 ans

Age médian d'obtention du **Bac***
[médiane, mini : 17 - Max : 22]

21 ans

Age médian d'obtention de la **Licence***
[médiane, mini : 20 - Max : 58]

*Calculs réalisés sur les inscrits en formation initiale, hors Bac étranger et équivalence : n=114

DEVENIR POST LICENCE

20% sont en emploi 2 ans après

10% occupent un emploi sans avoir poursuivi d'études post Licence

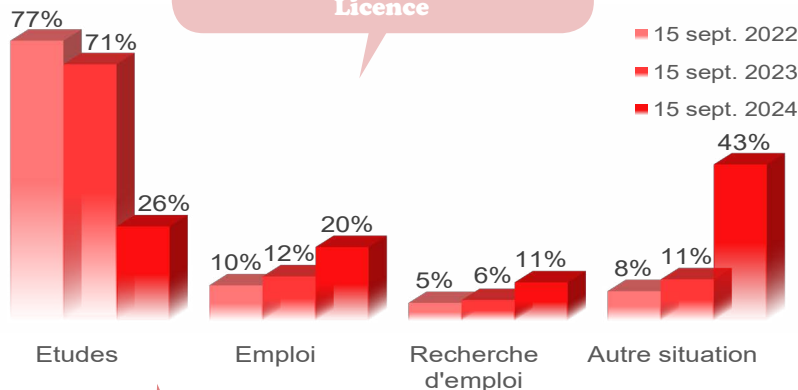

Au total, 82% poursuivent des études après la Licence

- ▶ 1 an d'études : 7%
- ▶ 2 ans d'études : 59%
- ▶ 3 ans d'études : 16%

Bilan général

2 ans après la Licence**

Au total, 2 ans après la Licence...
- Principaux résultats présentés -

- ▶ Titulaire d'un Master hors MEEF : 54%
- ▶ Titulaire d'un Master MEEF : 1%
- ▶ Titulaire d'un Master 1 hors MEEF : 13%
- ▶ Titulaire d'un Master 1 MEEF : 1%
- ▶ Poursuite d'études sans validation : 2%
- ▶ Pas en études : 19%

**Bilan réalisé sur l'ensemble des répondants à l'enquête (n=123) sur les années 2022/2023 et 2023/2024.

POURSUITE D'ÉTUDES

15 sept. 2022 [77%]

| | Inscrits | Admis |
|--|----------|-------|
| Master 1 | 85,5% | 93% |
| Licence 3 | 4,5% | 75% |
| Master 1 MEEF | 2% | 100% |
| Prépa. concours | 1% | |
| Non précisé | 1% | 100% |
| Master 2 | 1% | 100% |
| Licence pro. | 1% | 100% |
| Licence 2 | 1% | 100% |
| Licence 1 | 1% | |
| Doctorat | 1% | |
| Diplôme d'ingénieur (3 ^{ème} année) | 1% | 100% |

52% d'universitaires non réinscrits à Rennes 2*

- Formation universitaire non enseignée à Rennes 2 : 43%
- Raison personnelle : 12%
- Formation universitaire dispo à Rennes 2 mais + attractive ailleurs : 24%
- Autre : 8%
- Non admis à Rennes 2 : 22%
- Non précisé : 8%

15 sept. 2023 [71%]

| | Inscrits | Admis |
|-----------------|----------|-------|
| Master 2 | 79,5% | 97% |
| Master 1 | 15% | 100% |
| Licence 3 | 2,5% | 100% |
| Prépa. concours | 1% | 100% |
| Master 2 MEEF | 1% | 100% |
| Doctorat | 1% | |

15 sept. 2024 [26%]

| | Inscrits |
|--------------------------|----------|
| Master 2 | 63% |
| Master 1 | 19% |
| Prépa. concours | 6% |
| Master 1 MEEF | 3% |
| Master 1 | 3% |
| Doctorat | 3% |
| BUT (année non précisée) | 3% |

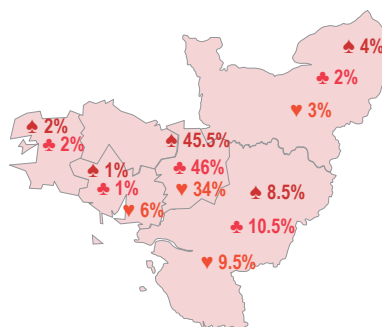

Légende

| | sept. 2022 | sept. 2023 | sept. 2024 |
|-----------------|------------|------------|------------|
| ► Ile de France | 15% | 10.5% | 19% |
| ► Autre région | 20% | 21% | 19% |
| ► Etranger | 3% | 7% | 9.5% |
| ► Non précisé | 1% | | |

Taux en Master*

MEEF & hors MEEF confondus

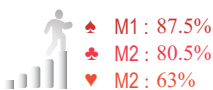

Taux de réussite globale

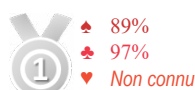

Taux d'inscrits en université



Taux d'universitaires inscrits à Rennes 2

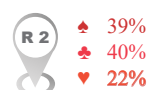

*Plusieurs réponses possibles

MEEF : Métiers de l'Enseignement, de l'Education et de la Formation

L'EMPLOI 2 ANS APRÈS JUSTE AVEC UNE LICENCE

Intitulé d'emploi :

- 1 Technicien cordiste
- 1 Magistrat
- 1 Guide conducteur
- 1 Gestionnaire urbanisme opérationnel et réglementaire
- 1 Géomaticien
- 1 Gendarme
- 1 Docteur en sciences politiques
- 1 Chargé de développement économique
- 1 Chargé d'études
- 1 Auto entrepreneur dans le bâtiment
- 1 Assistant de développement territorial
- 1 Agent de service professionnel

10% diplômés sans poursuite d'études post Licence sont en emploi au 15 septembre 2024 [n=12]

Indépendant : 8%

Cadre : 42%

Prof. intermédiaire : 42%

Employé : 8%

Emploi jugé en adéquation

avec la formation de L3 : 42%

Emploi salarié stable : 42%

Emploi salarié temporaire : 50%

Temps complet : 100%

Secteur privé : 42%

Secteur public : 50%

Secteur non précisé : 8%