

EN DISTANCE



Méthodologie

Enquête lancée le 7 octobre 2024, soit 2 ans après l'obtention de la Licence.
Le recueil des données est effectué via questionnaire en ligne et rappel téléphonique.
Les analyses portent sur la population répondante.



32 Inscrits



18 diplômés
56%



9 répondants
50%

PROFIL

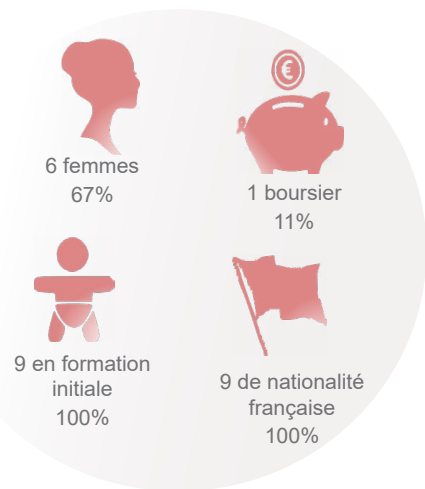

78% sont titulaires d'un Bac général

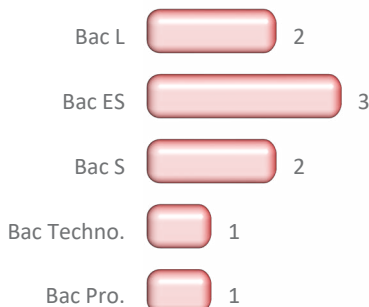

11% ont eu leur Bac en Bretagne

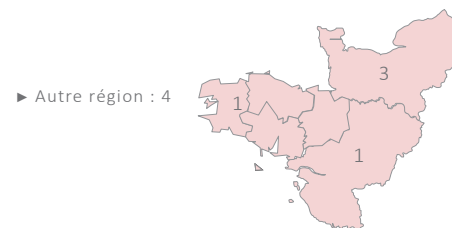

11% ont obtenu leur Licence 3 ans après le Bac*

	Nb
3 ans	1
4 ans	3
5 ans	
6 ans et +	5

23 ans

Age médian d'obtention de la Licence*
[médiane, mini : 21 - Max : 75]

17 ans

Age médian d'obtention du Bac*
[médiane, mini : 17 - Max : 20]

*Calculs réalisés sur les inscrits en formation initiale, hors Bac étranger et équivalence : n=9

DEVENIR POST LICENCE

33% sont en emploi 2 ans après

22% occupent un emploi sans avoir poursuivi d'études post Licence [n=2]

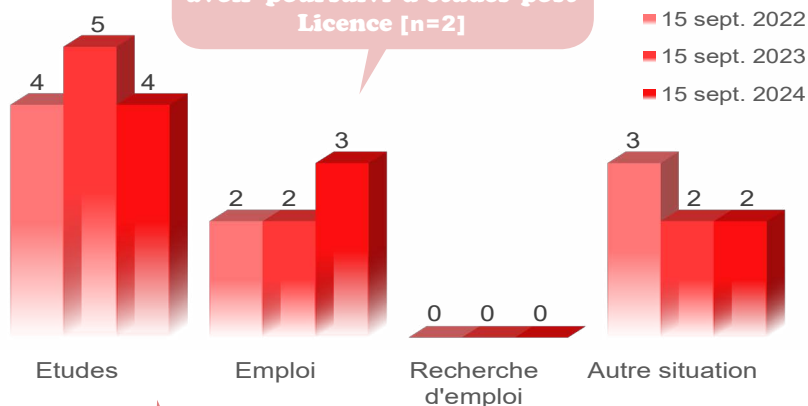

Au total, 67% poursuivent des études après la Licence

- 2 ans d'études : 5 [56%]
- 3 ans d'études : 1 [11%]

Bilan général

2 ans après la Licence**

Au total, 2 ans après la Licence...
- Principaux résultats présentés -

- Titulaire d'un Master hors MEEF : 2
- Titulaire d'un Master 1 hors MEEF : 3
- Pas en études : 3

**Bilan réalisé sur l'ensemble des répondants à l'enquête (n=9) sur les années 2022/2023 et 2023/2024.

POURSUITE D'ÉTUDES

15 sept. 2022 [n=4]

	Inscrits	Admis
M1 - Histoire	2	2
M1 - Transformation des conflits et études de la paix	1	1
M1 - Sciences politiques	1	1

75% d'universitaires non réinscrits à Rennes 2* [n=3]

- Formation universitaire non enseignée à Rennes 2 : 2
- Formation universitaire dispo à Rennes 2 mais + attractive ailleurs : 1

15 sept. 2023 [n=5]

	Inscrits	Admis
M2 - Histoire	2	2
M1 - Histoire du genre	1	1
M1 - Histoire, civilisations, patrimoine	1	1
M1 - Politiques publiques et internationales	1	1

15 sept. 2024 [n=4]

	Inscrits
M2 - Géopolitique	1
M2 - Histoire du genre	1
M2 - Histoire, civilisations, patrimoine - Relations internationales, mondialisations et interculturalités	1
M2 - Non précisé	1

*Plusieurs réponses possibles

MEEF : Métiers de l'Enseignement, de l'Éducation et de la Formation

Taux en Master*

MEEF & hors MEEF confondus

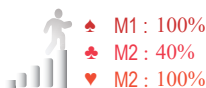

Taux de réussite globale



Taux d'inscrits en université



Taux d'universitaires inscrits à Rennes 2

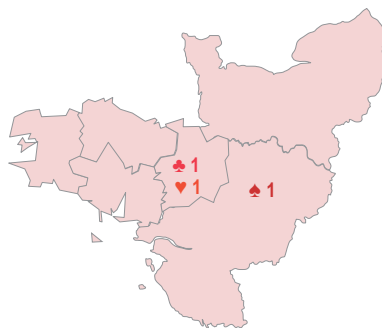

légende

	sept. 2022	sept. 2023	sept. 2024
► Ile de France	2		1
► Autre région		1	1
► Etranger		1	
► Non précisé	1	2	1

L'EMPLOI 2 ANS APRÈS JUSTE AVEC UNE LICENCE

Intitulé d'emploi :

- 1 Démineur
- 1 Non précisé

2 diplômés sans poursuite d'études post Licence sont en emploi au 15 septembre 2024 [22%]

Cadre : **1**
Employé : **1**

Employé jugé en adéquation avec la formation de L3 : **0**

Emploi salarié stable : **2**

Temps complet : **2**

Secteur privé : **1**

Secteur public : **1**

