

EN PRÉSENTIEL



Méthodologie

Enquête lancée le 7 octobre 2024, soit 2 ans après l'obtention de la Licence.
Le recueil des données est effectué via questionnaire en ligne et rappel téléphonique.
Les analyses portent sur la population répondante.



65 Inscrits



56 diplômés
86%



29 répondants
52%

PROFIL

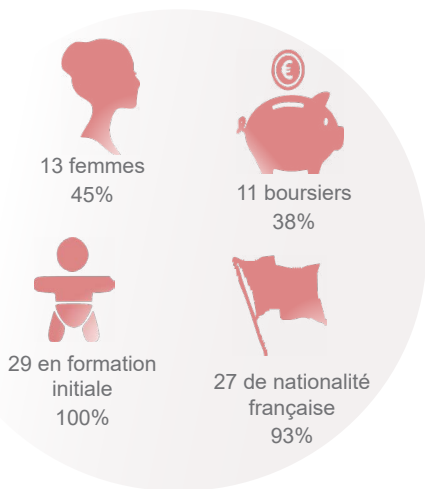

96.5% sont titulaires d'un Bac général

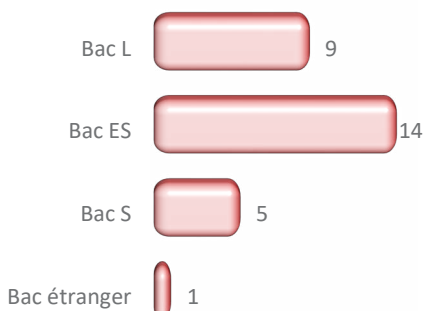

69% ont eu leur Bac en Bretagne

- ▶ Autre région : 3
- ▶ Etranger : 2



57% ont obtenu leur Licence 3 ans après le Bac*

21 ans

Age médian d'obtention de la Licence*
[médiane, mini : 20 - Max : 32]

	Nb
3 ans	16
4 ans	8
5 ans	3
6 ans et +	1

*Calculs réalisés sur les inscrits en formation initiale, hors Bac étranger et équivalence : n=28

Age médian d'obtention du Bac*
[médiane, mini : 17 - Max : 22]

DEVENIR POST LICENCE

24% sont en emploi 2 ans après

7% occupent un emploi sans avoir poursuivi d'études post Licence [n=2]

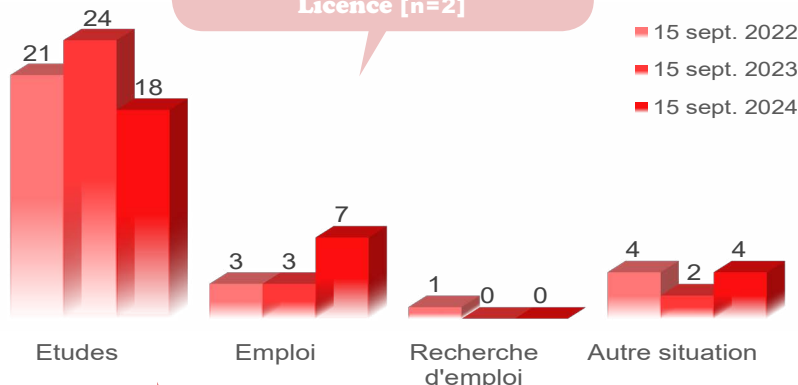

Au total, 93% poursuivent des études après la Licence

- ▶ 1 an d'études : 2 [7%]
- ▶ 2 ans d'études : 14 [48%]
- ▶ 3 ans d'études : 11 [38%]

Bilan général

2 ans après la Licence**

Au total, 2 ans après la Licence...
- Principaux résultats présentés -

- ▶ Titulaire d'un Master hors MEEF : 9
- ▶ Titulaire d'un Master MEEF : 1
- ▶ Titulaire d'un Master 1 hors MEEF : 8
- ▶ Titulaire d'un Master 1 MEEF : 2
- ▶ Poursuite d'études sans validation : 1
- ▶ Pas en études : 2

**Bilan réalisé sur l'ensemble des répondants à l'enquête (n=29) sur les années 2022/2023 et 2023/2024.

POURSUITE D'ÉTUDES

15 sept. 2022 [n=21]

	Inscrits	Admis
M1 - Histoire, civilisations, patrimoine	12	11
M1 - Journalisme culturel	1	1
M1 - Diplomatie relations internationales	1	1
M1 - Communication / Histoire et anthropologie	1	1
M1 - Administration publique	1	1
M1 MEEF - Professorat des écoles	1	1
M1 MEEF - CAPES - Histoire géographie	1	1
L3 - Géographie et urbanisme	1	1
L3 - Arts du spectacle - Cinéma	1	1
L2 - Sociologie	1	1

29% d'universitaires non réinscrits à

Rennes 2* [n=6]

- Formation universitaire non enseignée à Rennes 2 : 5
- Raison personnelle : 2

*Plusieurs réponses possibles
MEEF : Métiers de l'Enseignement, de l'Education et de la Formation

15 sept. 2023 [n=24]

	Inscrits	Admis
M2 - Histoire, civilisations, patrimoine - Relations internationales, mondialisations et interculturalités	7	4
M2 - Histoire, civilisations, patrimoine - Médiation du patrimoine, de l'histoire et des territoires	2	2
M2 - Journalisme culturel	1	1
M2 - Etudes européennes et internationales	1	1
M2 - Communication publique et insitutionnelle	1	1
M2 - Géopolitique - Défense	1	1
M2 MEEF - Professorat des écoles	1	1
M1 MEEF - CAPLP	1	1
M1 - Urbanisme et aménagement	1	1
M1 - Théorie, histoire et esthétique du cinéma	1	1
M1 - Management des ressources humaines	1	1
M1 - Histoire, civilisations, patrimoine	1	1
M1 - Études britanniques	1	1
L3 - Sociologie	1	1
L2 - Géographie, aménagement - Environnement	1	1
Formation - Sous officier	1	1
Titre à finalité professionnelle - Cuisine	1	1

15 sept. 2024 [n=18]

	Inscrits
M2 - Histoire, civilisations, patrimoine - Relations internationales, mondialisations et interculturalités	4
M2 - Urbanisme et aménagement	1
M2 - Théorie, histoire et esthétique du cinéma	1
M2 - Management des ressources humaines	1
M2 - Géopolitique - Défense	1
M2 - Etudes britanniques	1
M2 MEEF - CAPLP	1
M1 - Histoire	1
L3 - Géographie, aménagement - Environnement	1
Diplôme Universitaire - Droit international humanitaire	1
Prépa. concours - Administration	1
Prépa. concours - Administration, droit	1
Prépa. concours - Agrégation - Géographie	1
Prépa. concours - Secrétaire administratif	1
Titre à finalité professionnelle - Cuisine	1

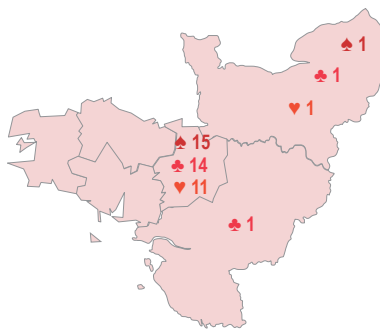

légende

	sept. 2022	sept. 2023	sept. 2024
► Ile de France	3	3	1
► Autre région	1	4	4
► Etranger		1	1
► Non précisé	1		

Taux en Master* MEEF & hors MEEF confondus

▲ M1 : 86%
♣ M2 : 58%
♥ M2 : 56%

Taux de réussite globale

▲ 95%
♣ 83%
♥ Non connu

Taux d'inscrits en université

▲ 95%
♣ 79%
♥ 72%

Taux d'universitaires inscrits à Rennes 2

▲ 67%
♣ 42%
♥ 39%

L'EMPLOI 2 ANS APRÈS JUSTE AVEC UNE LICENCE

Intitulé d'emploi :

- 1 Educateur sportif
- 1 Responsable d'admission en clinique

2 diplômés sans poursuite d'études post Licence sont en emploi au 15 septembre 2024 [7%]

Prof. intermédiaire : 1
Employé : 1

Emploi jugé en adéquation avec la formation de L3 : 0

Emploi salarié stable : 1
Non précisé : 1
Temps complet : 2
Secteur privé : 2