

**TOUS PARCOURS
CONFONDUS**



Méthodologie

Enquête lancée le 7 octobre 2024, soit 2 ans après l'obtention de la Licence.
Le recueil des données est effectué via questionnaire en ligne et rappel téléphonique.
Les analyses portent sur la population répondante.



283 Inscrits



225 diplômés
79.5%



123 répondants
55%

PROFIL

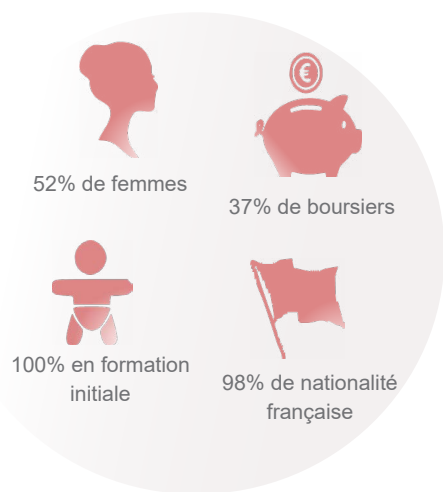

89.5% sont titulaires d'un Bac général

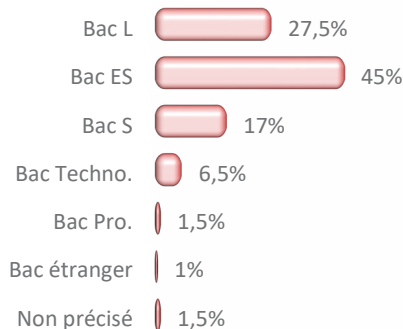

70% ont eu leur Bac en Bretagne

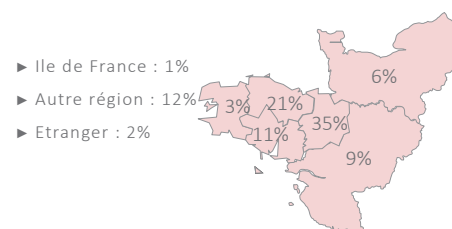

56% ont obtenu leur Licence 3 ans après le Bac*

	Nb
3 ans	56%
4 ans	18%
5 ans	8%
6 ans et +	18%

18 ans

Age médian d'obtention du **Bac***
[médiane, mini : 16 - Max : 22]

21 ans

Age médian d'obtention de la **Licence***
[médiane, mini : 19 - Max : 75]

*Calculs réalisés sur les inscrits en formation initiale, hors Bac étranger et équivalence : n=120

DEVENIR POST LICENCE

29.5% sont en emploi 2 ans après

7% occupent un emploi sans avoir poursuivi d'études post Licence

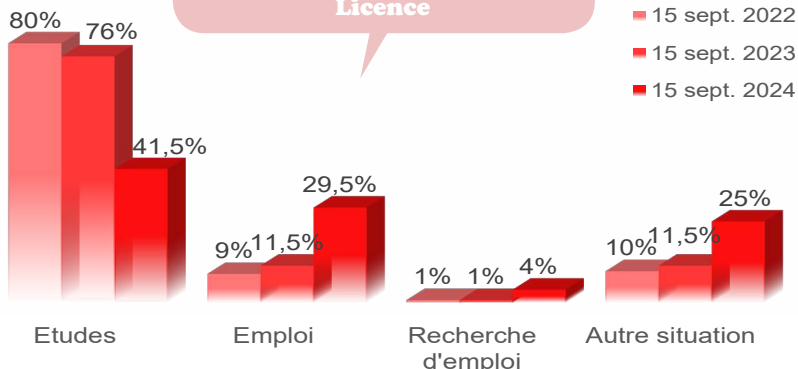

Au total, 89% poursuivent des études après la Licence

- 1 an d'études : 10%
- 2 ans d'études : 48%
- 3 ans d'études : 31%

Bilan général

2 ans après la Licence**

Au total, 2 ans après la Licence...
- Principaux résultats présentés -

- Titulaire d'un Master hors MEEF : 36%
- Titulaire d'un Master MEEF : 16%
- Titulaire d'un Master 1 hors MEEF : 16%
- Titulaire d'un Master 1 MEEF : 4%
- Poursuite d'études sans validation : 6%
- Pas en études : 12%

**Bilan réalisé sur l'ensemble des répondants à l'enquête (n=123) sur les années 2022/2023 et 2023/2024.

POURSUITE D'ÉTUDES

15 sept. 2022 [80%]

	Inscrits	Admis
Master 1	66%	89%
Master 1 MEEF	24%	96%
Licence 3	4%	100%
Prépa.	1%	100%
Prémaster	1%	100%
Licence pro.	1%	100%
Licence 2	1%	100%
BUT 1	1%	100%
Non précisé	1%	100%

15 sept. 2023 [76%]

	Inscrits	Admis
Master 2	55,5%	85%
Master 2 MEEF	22,5%	95%
Master 1	13%	92%
Master 1 MEEF	2%	100%
Licence 3	2%	100%
Titre à finalité professionnelle	1%	100%
Licence 2	1%	100%
Formation	1%	100%
BUT 2	1%	100%
Non précisé	1%	100%

15 sept. 2024 [41.5%]

	Inscrits
Master 2	39%
Prépa. concours	23,5%
Master 1	13,5%
Master 2 MEEF	4%
Licence 3	4%
Titre à finalité professionnelle	2%
Master 1 MEEF	2%
Diplôme Universitaire	2%
DEUST 2	2%
CAP	2%
BUT 3	2%
Non précisé	4%

27% d'universitaires non réinscrits à Rennes 2*

- ▶ Formation universitaire non enseignée à Rennes 2 : 67%
- ▶ Raison personnelle : 19%
- ▶ Formation universitaire dispo à Rennes 2 mais + attractive ailleurs : 7%
- ▶ Non admis à Rennes 2 : 7%
- ▶ Non précisé : 11%

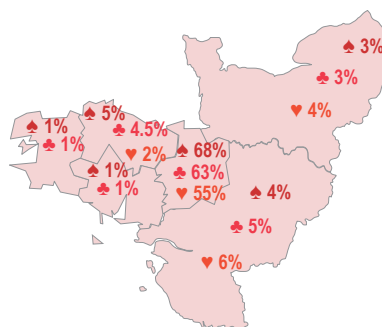

légende

	sept. 2022	sept. 2023	sept. 2024
▶ Ile de France	7%	6.5%	7.5%
▶ Autre région	8%	11%	19.5%
▶ Etranger	1%	3%	4%
▶ Non précisé	2%	2%	2%

*Plusieurs réponses possibles

MEEF : Métiers de l'Enseignement, de l'Éducation et de la Formation

Taux en Master*
MEEF & hors MEEF confondus



Taux de réussite globale

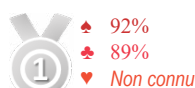

Taux d'inscrits en université



Taux d'universitaires inscrits à Rennes 2

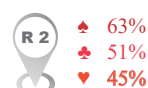

L'EMPLOI 2 ANS APRÈS JUSTE AVEC UNE LICENCE

Intitulé d'emploi :

- 1 Responsable d'admission en clinique
- 1 Professeur d'histoire géographique
- 1 Professeur de lettres et d'histoire géographique
- 1 Professeur agrégé
- 1 Gendarme
- 1 Educateur sportif
- 1 Démineur
- 1 Assistant d'éducation
- 1 Non précisé

7% diplômés sans poursuite d'études post Licence sont en emploi au 15 septembre 2024 [n=9]

Cadre : **44.5%**
Prof. intermédiaire : **22%**
Employé : **33.5%**

Emploi jugé en adéquation avec la formation de L3 : **33%**

Emploi salarié stable : **78%**
Emploi salarié temporaire : **11%**
Non précisé : **11%**
Temps complet : **78%**
Secteur privé : **44%**
Secteur public : **56%**

Université Rennes 2 - DEVU - OPEIP -

Chargée d'études : Mévéna Squiban - Bureau P319 - Tel : 02 99 14 20 60

<https://www.univ-rennes2.fr/formation/suivi-diplomes>

