



### Méthodologie

Enquête lancée le 7 octobre 2024, soit 2 ans après l'obtention de la Licence.  
Le recueil des données est effectué via questionnaire en ligne et rappel téléphonique.  
Les analyses portent sur la population répondante.

**TOUS PARENTS  
CONCORDÉS**



125 Inscrits



105 diplômés  
84%



69 répondants  
66%

## PROFIL

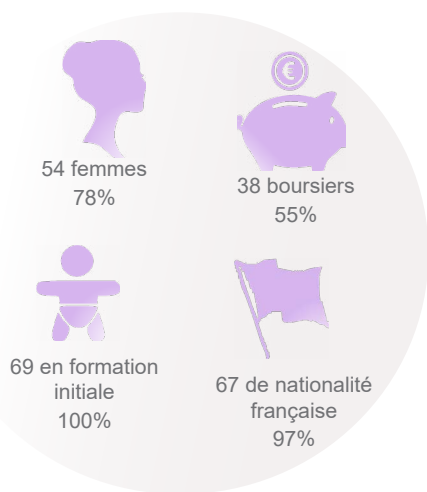

91% sont titulaires d'un Bac général

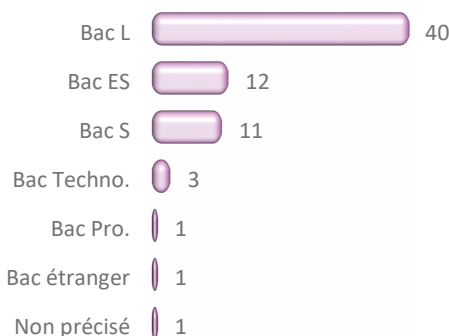

45% ont eu leur Bac en Bretagne

- ▶ Ile de France : 1
- ▶ Autre région : 6
- ▶ Etranger : 1

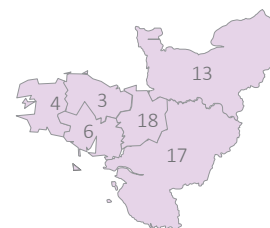

48% ont obtenu leur Licence 3 ans après le Bac\*

**21 ans**

Age médian d'obtention de la Licence\*  
[médiane, mini : 20 - Max : 28]

	Nb
3 ans	32
4 ans	18
5 ans	7
6 ans et +	10

\*Calculs réalisés sur les inscrits en formation initiale, hors Bac étranger et équivalence : n=67

Age médian d'obtention du Bac\*  
[médiane, mini : 16 - Max : 19]

**18 ans**

## DEVENIR POST LICENCE

20% sont en emploi 2 ans après

9% occupent un emploi sans avoir poursuivi d'études post Licence [n=6]

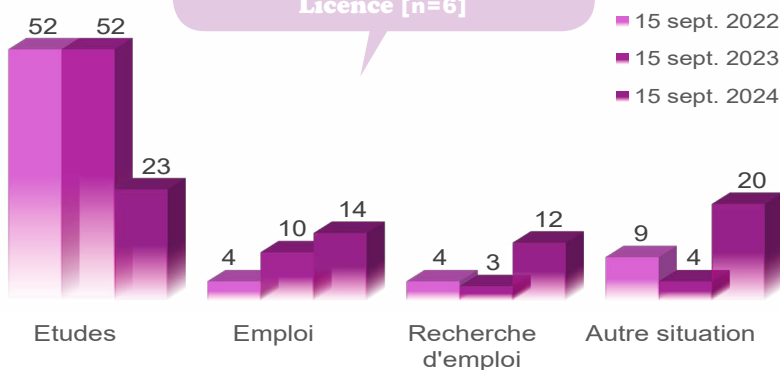

Au total, 84% poursuivent des études après la Licence

- ▶ 1 an d'études : 3 [4.5%]
- ▶ 2 ans d'études : 41 [59.5%]
- ▶ 3 ans d'études : 14 [20%]

## Bilan général

### 2 ans après la Licence\*\*

Au total, 2 ans après la Licence...  
- Principaux résultats présentés -

- ▶ Titulaire d'un Master hors MEEF : 33
- ▶ Titulaire d'un Master 1 hors MEEF : 11
- ▶ Poursuite d'études sans validation : 4
- ▶ Pas en études : 12

\*\*Bilan réalisé sur l'ensemble des répondants à l'enquête (n=69) sur les années 2022/2023 et 2023/2024.

# POURSUITE D'ÉTUDES

15 sept. 2022 [n=52]

	Inscrits	Admis
Master 1	40	35
Licence pro.	3	3
Licence 3	2	2
CAP	2	2
Master 1 MEEF	1	
Licence 2	1	1
Licence 1	1	
Non précisé	2	2

36.5% d'universitaires non réinscrits à Rennes 2\* [n=19]

- Formation universitaire non enseignée à Rennes 2 : 13
- Raison personnelle : 1
- Formation universitaire dispo à Rennes 2 mais + attractive ailleurs : 2
- Autre : 3
- Non admis à Rennes 2 : 3
- Non précisé : 2

\*Plusieurs réponses possibles

MEEF : Métiers de l'Enseignement, de l'Éducation et de la Formation

15 sept. 2023 [n=52]

	Inscrits	Admis
Master 2	34	33
Master 1	10	9
Prépa.	1	1
Master 1 MEEF	1	
Licence 3	1	1
Formation	1	1
Diplôme Propre à l'école d'Architecture	1	1
Diplôme National des Métiers d'Art et du Design	1	1
CAP	1	1
BTS 1	1	1

15 sept. 2024 [n=23]

	Inscrits
Master 2	12
Master 1	3
Diplôme Propre aux Écoles d'Architecture	2
MBA (année non précisée)	1
Formation pro.	1
Formation	1
Diplôme national des métiers d'art et du design (2 <sup>ème</sup> année)	1
BTS 2	1
BTS 1	1

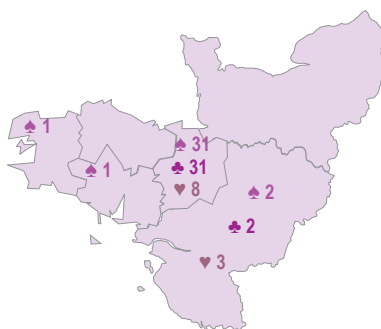

légende

	sept. 2022	sept. 2023	sept. 2024
► Ile de France	5	7	5
► Autre région	12	12	7
► Etranger			
► Non précisé			

Taux en Master\*

MEEF & hors MEEF confondus

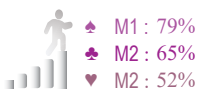

Taux de réussite globale

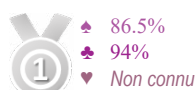

Taux d'inscrits en université



Taux d'universitaires inscrits à Rennes 2



## L'EMPLOI 2 ANS APRÈS JUSTE AVEC UNE LICENCE

Intitulé d'emploi :

- 1 Conseiller en voyage
- 1 Magasinier
- 1 Professeur de yoga
- 1 Serveur
- 1 Sous-officier de gendarmerie
- 1 Vendeur

6 diplômés sans poursuite d'études post Licence sont en emploi au 15 septembre 2024 [9%]

Indépendant : 1

Prof. intermédiaire : 2

Employé : 2

Ouvrier : 1

Emploi jugé en adéquation avec la formation de L3 : 1

Emploi salarié stable : 3

Emploi salarié temporaire : 2

Temps complet : 6

Secteur privé : 4

Secteur public : 1

Secteur non précisé : 1