

Méthodologie

Enquête lancée le 7 octobre 2024, soit 2 ans après l'obtention de la Licence.
Le recueil des données est effectué via questionnaire en ligne et rappel téléphonique.
Les analyses portent sur la population répondante.



37 Inscrits



27 diplômés
73%



19 répondants
70%

PROFIL

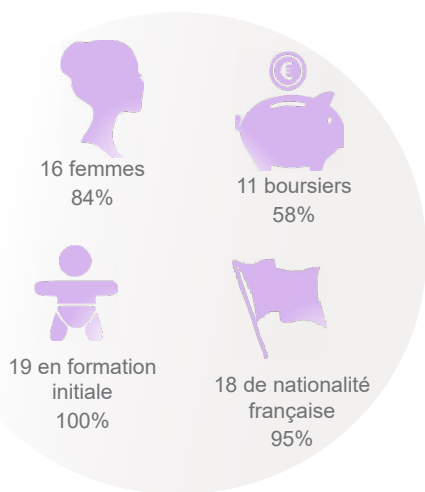

84% sont titulaires d'un Bac général

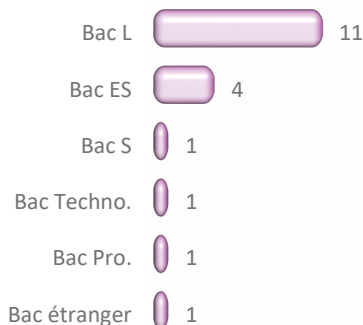

53% ont eu leur Bac en Bretagne

► Autre région : 2
► Etranger : 1



50% ont obtenu leur Licence 3 ans après le Bac*

21 ans

Age médian d'obtention de la Licence*
[médiane, mini : 19 - Max : 28]

	Nb
3 ans	9
4 ans	8
5 ans	
6 ans et +	1

*Calculs réalisés sur les inscrits en formation initiale, hors Bac étranger et équivalence : n=18

Age médian d'obtention du Bac*
[médiane, mini : 16 - Max : 18]

DEVENIR POST LICENCE

26% sont en emploi 2 ans après

5% occupent un emploi sans avoir poursuivi d'études post Licence [n=1]



Au total, 95% poursuivent des études après la Licence

- 1 an d'études : 2 [10.5%]
- 2 ans d'études : 10 [53%]
- 3 ans d'études : 6 [31.5%]

Bilan général

2 ans après la Licence**

Au total, 2 ans après la Licence...
- Principaux résultats présentés -

- Titulaire d'un Master hors MEEF : 9
- Titulaire d'un Master MEEF : 1
- Titulaire d'un Master 1 hors MEEF : 1
- Titulaire d'un Master 1 MEEF : 3
- Poursuite d'études sans validation : 2
- Pas en études : 1

**Bilan réalisé sur l'ensemble des répondants à l'enquête (n=19) sur les années 2022/2023 et 2023/2024.

POURSUITE D'ÉTUDES

15 sept. 2022 [n=18]

	Inscrits	Admis
M1 - Histoire de l'art - Histoire et critiques des arts	2	1
M1 - Lettres et humanités	2	2
M1 MEEF - CAPES - Lettres	2	2
M1 - Commerce	1	1
M1 - Lettres - Arts et sciences humaines	1	1
M1 - Littérature comparée	1	1
M1 - Management public	1	1
M1 - Métiers du livre et de l'édition	1	1
M1 - Histoire, civilisations, patrimoine	1	1
M1 - Littérature générale et comparée - Ecritures contemporaines	1	1
M1 MEEF - Conseiller Principal d'Education	1	
M1 MEEF - Professorat des écoles	2	1
Licence 3 - Histoire de l'art et archéologie	1	1
CAP - Arts de la reliure et de la dorure	1	1

39% d'universitaires non réinscrits à Rennes 2* [n=7]

- ▶ Formation universitaire non enseignée à Rennes 2 : 3
- ▶ Raison personnelle : 1
- ▶ Formation universitaire dispo à Rennes 2 mais + attractive ailleurs : 2
- ▶ Non admis à Rennes 2 : 2

*Plusieurs réponses possibles

MEEF : Métiers de l'Enseignement, de l'Education et de la Formation

15 sept. 2023 [n=16]

	Inscrits	Admis
M2 MEEF - Professorat des écoles	1	
M2 MEEF - CAPES - Lettres	1	1
M2 - Métiers du livre et de l'édition	1	1
M2 - Management public	1	1
M2 - Littérature générale et comparée - Littérature, création, médiation	1	1
M2 - Littérature comparée	1	1
M2 - Lettres et humanités - Recherche et enseignement	1	1
M2 - Lettres - Arts et sciences humaines	1	1
M2 - Histoire, civilisations, patrimoine - Relations internationales, mondialisations et interculturalités	1	1
M2 - Histoire de l'Art - Gestion et mise en valeur des oeuvres d'art, des objets ethnographiques et techniques	1	1
M2 - Commerce	1	1
M1 MEEF - Conseiller Principal d'Education	1	1
M1 - Métiers du livre et de l'édition	1	1
M1 - Histoire de l'art, sciences de l'antiquité	1	
M1 - Histoire de l'art - Histoire et critiques des arts	1	
Brevet des Métiers d'Art 2 - Arts de la reliure et de la dorure	1	1

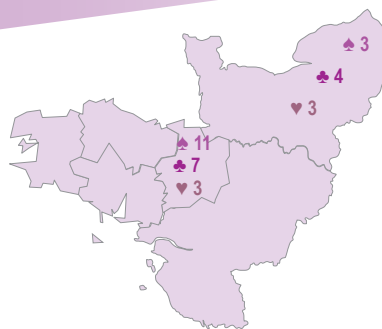

15 sept. 2024 [n=6]

	Inscrits
M2 - Métiers du livre et de l'édition	1
M2 - Histoire de l'art - Histoire et critiques des arts	1
M2 MEEF - Conseiller Principal d'Education	1
Licence 1 - Etudes chinoises	1
Brevet des Métiers d'Art 2 - Arts de la reliure et de la dorure	1
Prépa. concours - Agrégation - Lettres modernes	1

légende

	sept. 2022	sept. 2023	sept. 2024
▶ Ile de France	2	2	
▶ Autre région	2	3	

Taux en Master*
MEEF & hors MEEF confondus



Taux de réussite globale

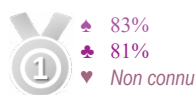

Taux d'inscrits en université



Taux d'universitaires inscrits à Rennes 2

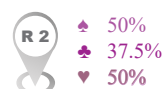

L'EMPLOI 2 ANS APRÈS JUSTE AVEC UNE LICENCE

Intitulé d'emploi :

1 Employé de médiathèque

1 diplômé sans poursuite d'études post Licence est en emploi au 15 septembre 2024 [5%]

Employé : 1

Emploi non jugé en adéquation avec la formation de L3

Emploi salarié temporaire : 1

Temps partiel : 1

Secteur privé : 1

Université Rennes 2 - DEVU - OPEIP -

Chargée d'études : Mévéna Squiban - Bureau P319 - Tel : 02 99 14 20 60

<https://www.univ-rennes2.fr/formation/suivi-diplomes>

