



Méthodologie

Enquête lancée le 7 octobre 2024, soit 2 ans après l'obtention de la Licence.
Le recueil des données est effectué via questionnaire en ligne et rappel téléphonique.
Les analyses portent sur la population répondante.



288 Inscrits



248 diplômés
86%



161 répondants
65%

PROFIL

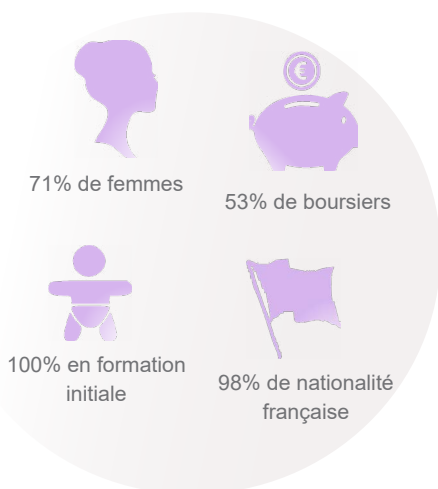

86,5% sont titulaires d'un Bac général

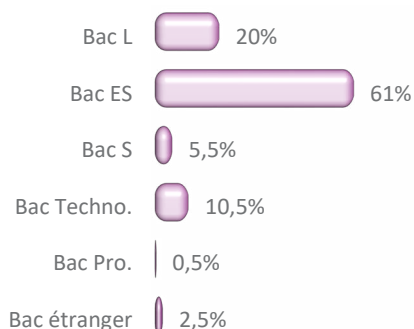

53,5% ont eu leur Bac en Bretagne

- ▶ Ile de France : 1%
- ▶ Autre région : 12,5%
- ▶ Etranger : 1%
- ▶ Non précisé : 1%

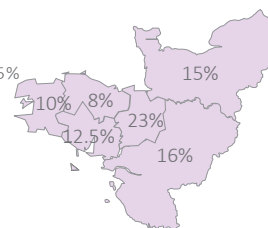

71% ont obtenu leur Licence 3 ans après le Bac*

21 ans

Age médian d'obtention de la Licence*
[médiane, mini : 19 - Max : 25]

	Nb
3 ans	71%
4 ans	21%
5 ans	5%
6 ans et +	3%

*Calculs réalisés sur les inscrits en formation initiale, hors Bac étranger et équivalence : n=157

Age médian d'obtention du Bac*
[médiane, mini : 16 - Max : 19]

17 ans

DEVENIR POST LICENCE

25,5% sont en emploi 2 ans après

9% occupent un emploi sans avoir poursuivi d'études post Licence

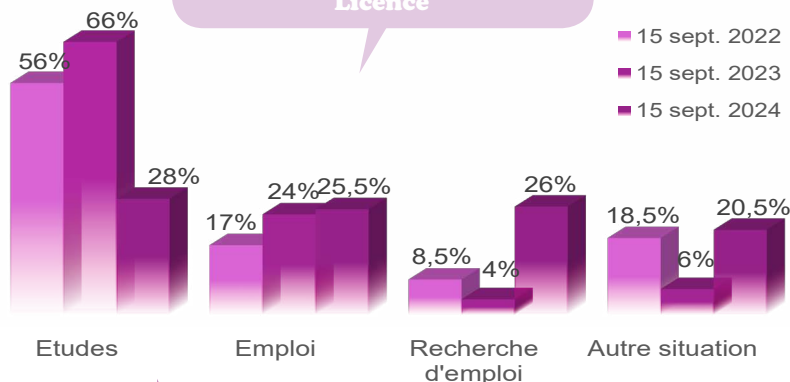

Au total, 77% poursuivent des études après la Licence

- ▶ 1 an d'études : 13%
- ▶ 2 ans d'études : 57%
- ▶ 3 ans d'études : 7%

Bilan général

2 ans après la Licence**

Au total, 2 ans après la Licence...
- Principaux résultats présentés -

- ▶ Titulaire d'un Master hors MEEF : 37%
- ▶ Titulaire d'un Master MEEF : 1%
- ▶ Titulaire d'un Master 1 hors MEEF : 18%
- ▶ Poursuite d'études sans validation : 1%
- ▶ Pas en études : 29%

**Bilan réalisé sur l'ensemble des répondants à l'enquête (n=161) sur les années 2022/2023 et 2023/2024.

POURSUITE D'ÉTUDES

15 sept. 2022 56%

	Inscrits	Admis
Master 1	77%	97%
Licence pro.	4,5%	100%
Mastère 1	3%	100%
Master 2	2,5%	100%
Bachelor 3	2,5%	100%
Bachelor (année non précisée)	2,5%	100%
Titre RNCP (non précisé)	1%	
Remise a niveau	1%	100%
Master of science 1	1%	100%
Master 1 MEEF	1%	100%
Licence 1	1%	
DEUST 1	1%	100%
Non précisé - 3 ^{ème} année	1%	100%
Non précisé	1%	100%

24% d'universitaires non réinscrits à Rennes 2*

- Formation universitaire non enseignée à Rennes 2 : 45%
- Raison personnelle : 36%
- Formation universitaire dispo à Rennes 2 mais + attractive ailleurs : 23%
- Autre : 9%
- Non précisé : 14%

15 sept. 2023 66%

	Inscrits	Admis
Master 2	57%	98%
Master 1	25%	100%
Mastère 2	3%	100%
Licence 1	3%	67%
Licence 2	2%	50%
Titre RNCP (non précisé)	1%	100%
MBA (année non précisée)	1%	100%
Master of science 2	1%	100%
Master 2 MEEF	1%	100%
Licence pro.	1%	100%
DEUST 2	1%	100%
DAEU B	1%	100%
CAP	1%	100%
Bachelor (année non précisée)	1%	100%
4 ^{ème} année (non précisé)	1%	100%

15 sept. 2024 28%

	Inscrits
Master 2	51%
Master 1	15,5%
Licence 1	4%
Diplôme d'Etat 1	4%
CAP	4%
Prépa. concours	2,5%
MBA 2	2,5%
MBA (année non précisée)	2,5%
Mastère (année non précisée)	2,5%
Master 1 MEEF	2,5%
Licence 3	2,5%
Licence 2	2,5%
Non précisé	4%

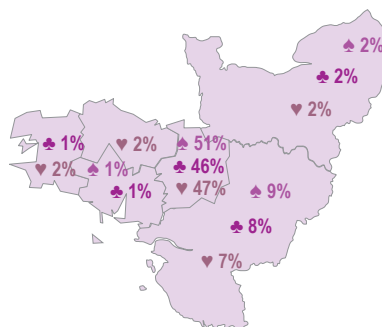

légende

	sept. 2022	sept. 2023	sept. 2024
► Ile de France	17%	20%	20%
► Autre région	19%	20%	18%
► Non précisé	1%	2%	2%

*Plusieurs réponses possibles

MEEF : Métiers de l'Enseignement, de l'Education et de la Formation

Taux en Master* MEEF & hors MEEF confondus



Taux de réussite globale

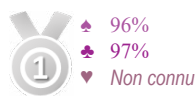

Taux d'inscrits en université



Taux d'universitaires inscrits à Rennes 2



L'EMPLOI 2 ANS APRÈS JUSTE AVEC UNE LICENCE

Intitulé d'emploi :

- 1 Administrateur des ventes
- 1 Agent d'accueil, billetterie, standardiste
- 1 Agent de camionnage
- 1 Assistant commercial
- 1 Assistant communication
- 1 Assistant de communication
- 1 Assistant marketing
- 1 Assistant presse et communication
- 1 Chargé de communication
- 1 Chargé de communication digitale
- 1 Commercial
- 1 Conseiller en vente
- 1 Responsable communication et marketing événementiel
- 1 Responsable manager en restauration

9% diplômés sans poursuite d'études post Licence sont en emploi au 15 septembre 2024 [n=14]

Cadre : 50%
Prof. intermédiaire : 36%
Employé : 14%

Emploi jugé en adéquation avec la formation de L3 : 50%

Emploi salarié stable : 36%
Emploi salarié temporaire : 64%
Temps complet : 86%
Secteur privé : 100%