



**Tous parcours confondus**



### Méthodologie

Enquête lancée le 7 octobre 2024, soit 2 ans après l'obtention de la Licence.  
Le recueil des données est effectué via questionnaire en ligne et rappel téléphonique.  
Les analyses portent sur la population répondante.



132 Inscrits



98 diplômés  
74%



65 répondants  
66%

## PROFIL

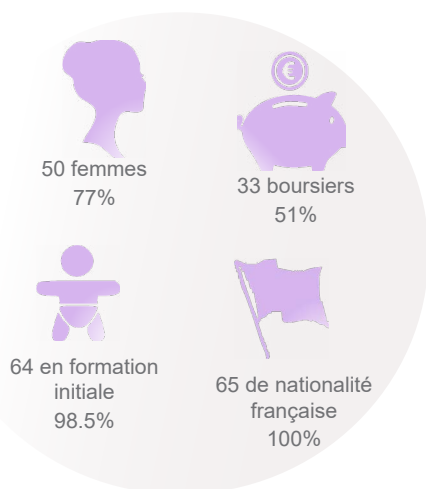

97% sont titulaires d'un Bac général

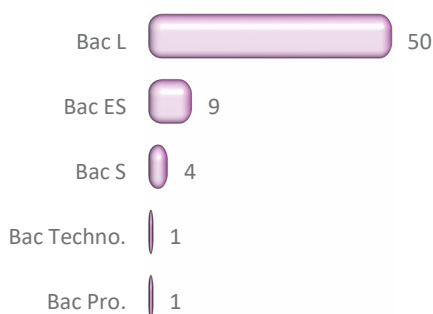

57% ont eu leur Bac en Bretagne

- ▶ Ile de France : 4
- ▶ Autre région : 9
- ▶ Etranger : 1



67% ont obtenu leur Licence 3 ans après le Bac\*

21 ans

Age médian d'obtention de la Licence\*  
[médiane, mini : 19 - Max : 51]

	Nb
3 ans	43
4 ans	12
5 ans	3
6 ans et +	6

\*Calculs réalisés sur les inscrits en formation initiale, hors Bac étranger et équivalence : n=64

Age médian d'obtention du Bac\*  
[médiane, mini : 16 - Max : 21]

18 ans

## DEVENIR POST LICENCE

31% sont en emploi 2 ans après

5% occupent un emploi sans avoir poursuivi d'études post Licence [n=3]



Au total, 86% poursuivent des études après la Licence

- ▶ 1 an d'études : 9 [14%]
- ▶ 2 ans d'études : 32 [49%]
- ▶ 3 ans d'études : 15 [23%]

## Bilan général

2 ans après la Licence\*\*

Au total, 2 ans après la Licence...  
- Principaux résultats présentés -

- ▶ Titulaire d'un Master hors MEEF : 20
- ▶ Titulaire d'un Master MEEF : 10
- ▶ Titulaire d'un Master 1 hors MEEF : 4
- ▶ Titulaire d'un Master 1 MEEF : 4
- ▶ Poursuite d'études sans validation : 4
- ▶ Pas en études : 10

\*\*Bilan réalisé sur l'ensemble des répondants à l'enquête (n=65) sur les années 2022/2023 et 2023/2024.

# POURSUITE D'ÉTUDES

15 sept. 2022 [n=46]

	Inscrits	Admis
Master 1	30	28
Master 1 MEEF	11	10
Diplôme d'Etat 1	2	2
Master 2	1	1
Licence 2	1	
Licence 1	1	1

15 sept. 2023 [n=50]

	Inscrits	Admis
Master 2	26	20
Master 2 MEEF	10	10
Bachelor (année non précisée)	4	4
Master 1 MEEF	3	3
Licence 2	2	2
Diplôme d'Etat 2	2	2
Prépa. concours	1	
Master 1	1	
Formation	1	1

15 sept. 2024 [n=22]

	Inscrits
Master 2	8
Master 2 MEEF	3
Prépa. concours	2
Licence 3	2
Diplôme d'Etat 3	2
Bachelor (année non précisée)	2
Master 1	1
Master (année non précisée)	1
Diplôme Universitaire	1

41% d'universitaires non réinscrits à

Rennes 2\* [n=19]

- ▶ Formation universitaire non enseignée à Rennes 2 : 7
- ▶ Raison personnelle : 2
- ▶ Formation universitaire dispo à Rennes 2 mais + attractive ailleurs : 5
- ▶ Autre : 1
- ▶ Non admis à Rennes 2 : 4

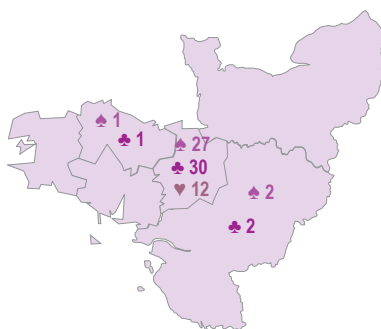

légende

	sept. 2022	sept. 2023	sept. 2024
▶ Ile de France	5	5	4
▶ Autre région	10	10	6
▶ Etranger		1	
▶ Non précisé	1	1	

\*Plusieurs réponses possibles

MEEF : Métiers de l'Enseignement, de l'Éducation et de la Formation

Taux en Master\*  
MEEF & hors MEEF confondus



Taux de réussite globale

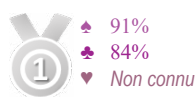

Taux d'inscrits en université



Taux d'universitaires inscrits à Rennes 2



## L'EMPLOI 2 ANS APRÈS JUSTE AVEC UNE LICENCE

Intitulé d'emploi :

- 1 Assistant d'éducation
- 1 Professeur
- 1 Professeur de français

3 diplômés sans poursuite d'études post Licence sont en emploi au 15 septembre 2024 [5%]

- Cadre : 1
- Prof. intermédiaire : 1
- Employé : 1

Emploi jugé en adéquation avec la formation de L3 : 1

- Emploi salarié stable : 2
- Emploi salarié temporaire : 1
- Temps complet : 2
- Secteur privé : 2
- Secteur public : 1