



Méthodologie

Enquête lancée le 7 octobre 2024, soit 2 ans après l'obtention de la Licence.
Le recueil des données est effectué via questionnaire en ligne et rappel téléphonique.
Les analyses portent sur la population répondante.



29 Inscrits



26 diplômés
90%



18 répondants
69%

PROFIL

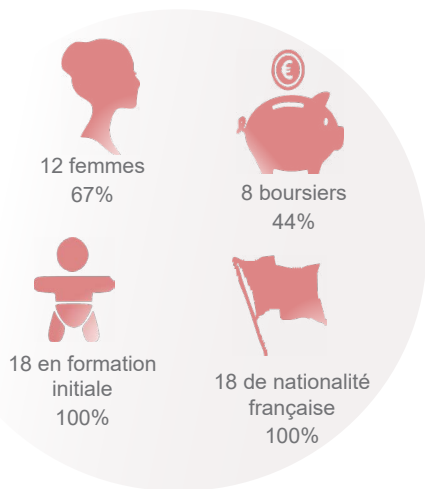

94% sont titulaires d'un Bac général

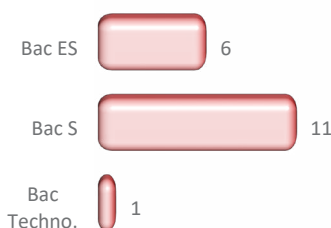

55.5% ont eu leur Bac en Bretagne

- Ile de France : 1
- Autre région : 2
- Etranger : 1

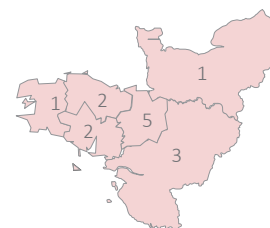

67% ont obtenu leur Licence 3 ans après le Bac*

21 ans

Age médian d'obtention de la Licence*
[médiane, mini : 20 - Max : 25]

	Nb
3 ans	12
4 ans	3
5 ans	2
6 ans et +	1

*Calculs réalisés sur les inscrits en formation initiale, hors Bac étranger et équivalence : n=18

Age médian d'obtention du Bac*
[médiane, mini : 17 - Max : 18]

18 ans

DEVENIR POST LICENCE

33% sont en emploi 2 ans après

11% occupent un emploi sans avoir poursuivi d'études post Licence [n=2]

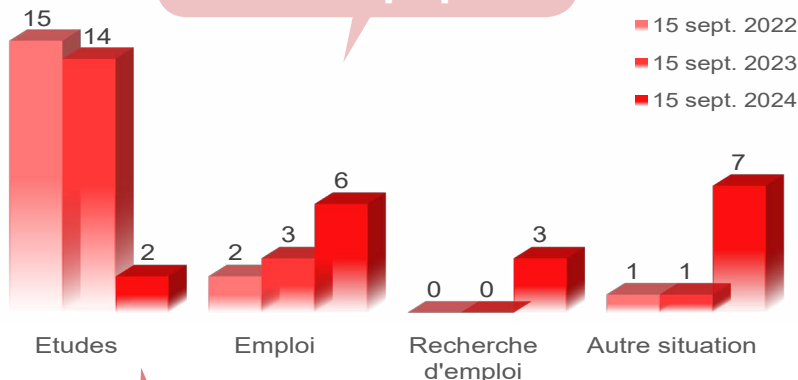

Au total, 89% poursuivent des études après la Licence

- 1 an d'études : 2 [11%]
- 2 ans d'études : 13 [72%]
- 3 ans d'études : 1 [6%]

Bilan général

2 ans après la Licence**

Au total, 2 ans après la Licence...
- Principaux résultats présentés -

- Titulaire d'un Master hors MEEF : 11
- Titulaire d'un Master 1 hors MEEF : 3
- Poursuite d'études sans validation : 1
- Pas en études : 2

**Bilan réalisé sur l'ensemble des répondants à l'enquête (n=18) sur les années 2022/2023 et 2023/2024.

POURSUITE D'ÉTUDES

15 sept. 2022 [n=15]

	Inscrits	Admis
M1 - Mathématiques appliquées, statistique - Sciences des données, Intelligence artificielle	7	7
M1 - Géomatique - Systèmes d'Information Géographique et Analyse des Territoire	2	2
M1 - Data management	2	2
M1 - Marketing et data science	1	1
M1 - Informatique - Intelligence artificielle	1	1
L3 - Comptabilité	1	1
L1 - Sociologie	1	

7% d'universitaires non réinscrits à Rennes 2* [n=1]

- Formation universitaire non enseignée à Rennes 2 :
- Raison personnelle : 1
- Formation universitaire dispo à Rennes 2 mais + attractive ailleurs : 1

15 sept. 2023 [n=14]

	Inscrits	Admis
M2 - Mathématiques appliquées, statistique - Sciences des données, Intelligence artificielle	6	6
M2 - Géomatique - Système d'information géographique et analyse des territoires	2	2
M2 - Data management	2	2
M2 - Informatique - Intelligence artificielle	1	1
M1 - Mathématiques et applications	1	
M1 - Management de l'innovation - Eco gestion	1	1
M1 - Comptabilité	1	1

15 sept. 2024 [n=2]

	Inscrits
M2 - Comptabilité	1
M2 - Management de carrières d'artistes - Écosystème de la musique	1

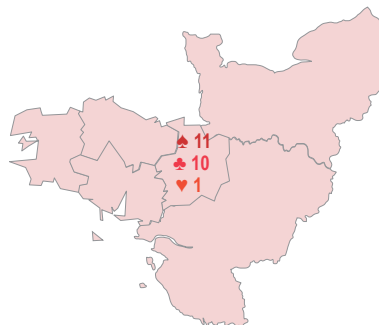

légende

	sept. 2022	sept. 2023	sept. 2024
► Ile de France	3	3	
► Autre région	1	1	1

Taux en Master*
MEEF & hors MEEF confondus



Taux de réussite globale

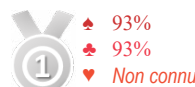

Taux d'inscrits en université



Taux d'universitaires inscrits à Rennes 2

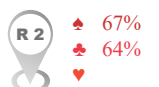

*Plusieurs réponses possibles
MEEF : Métiers de l'Enseignement, de l'Education et de la Formation

L'EMPLOI 2 ANS APRÈS JUSTE AVEC UNE LICENCE

Intitulé d'emploi :

- 1 Développeur web
- 1 Ingénieur d'études

2 diplômés sans poursuite d'études post Licence sont en emploi au 15 septembre 2024 [11%]

Cadre : 2

Emploi jugé en adéquation avec la formation de L3 : 1

- Emploi salarié stable : 1
- Emploi salarié temporaire : 1
- Temps complet : 2
- Secteur privé : 2