



EN PRÉSENTIEL

### Méthodologie

Enquête lancée le 7 octobre 2024, soit 2 ans après l'obtention de la Licence.  
Le recueil des données est effectué via questionnaire en ligne et rappel téléphonique.  
Les analyses portent sur la population répondante.



440 Inscrits



324 diplômés  
74%



200 répondants  
62%

### PROFIL

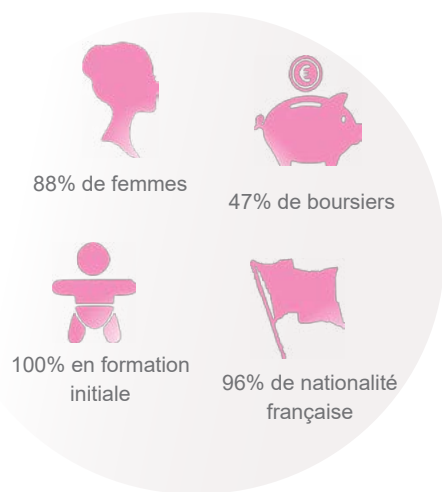

85.5% sont titulaires d'un Bac général

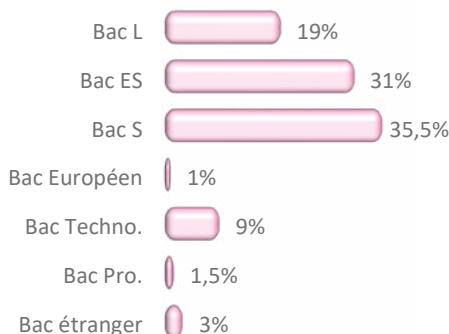

81% ont eu leur Bac en Bretagne

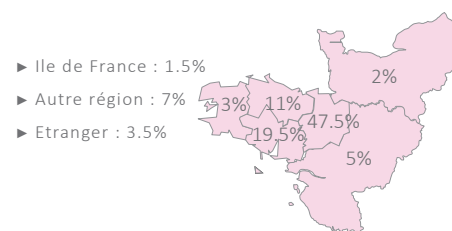

58% ont obtenu leur Licence 3 ans après le Bac\*

21 ans

Age médian d'obtention de la Licence\*  
[médiane, mini : 19 - Max : 48]

	Nb
3 ans	58%
4 ans	24%
5 ans	11%
6 ans et +	7%

\*Calculs réalisés sur les inscrits en formation initiale, hors Bac étranger et équivalence : n=193

Age médian d'obtention du Bac\*  
[médiane, mini : 16 - Max : 20]

17 ans

### DEVENIR POST LICENCE

28% sont en emploi 2 ans après

8% occupent un emploi sans avoir poursuivi d'études post Licence

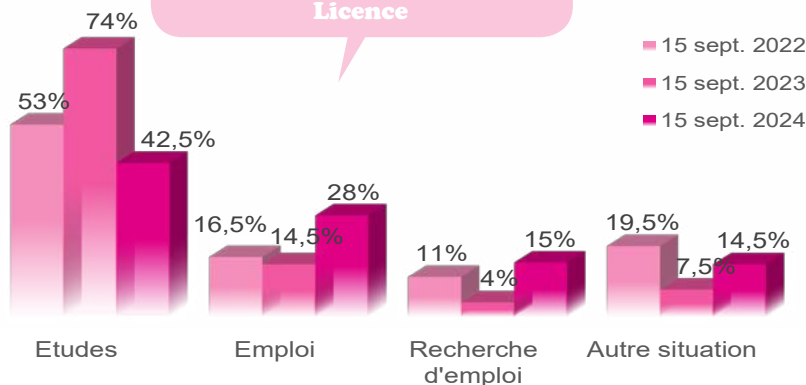

Au total, 88% poursuivent des études après la Licence

- 1 an d'études : 16%
- 2 ans d'études : 61%
- 3 ans d'études : 11%

### Bilan général

2 ans après la Licence\*\*

Au total, 2 ans après la Licence...  
- Principaux résultats présentés -

- Titulaire d'un Master hors MEEF : 34%
- Titulaire d'un Master MEEF : 1%
- Titulaire d'un Master 1 hors MEEF : 20%
- Titulaire d'un Master 1 MEEF : 3%
- Poursuite d'études sans validation : 4%
- Pas en études : 21%

\*\*Bilan réalisé sur l'ensemble des répondants à l'enquête (n=200) sur les années 2022/2023 et 2023/2024.

# POURSUITE D'ÉTUDES

15 sept. 2022 [53%]

	Inscrits	Admis
Master 1	78%	87%
Master 1 MEEF	3,5%	50%
Diplôme d'Etat 1	2,5%	100%
Licence 3	2%	100%
Formation	2%	50%
Diplôme Universitaire	2%	100%
Mastère 1	1%	100%
Master 2	1%	100%
Licence pro.	1%	100%
Licence 1	1%	100%
Diplôme Universitaire/Licence (année non précisée)	1%	100%
Diplôme d'Etudes Musicales	1%	
Diplôme d'Etat 1/Licence 1	1%	100%
Certificat de Qualification Professionnelle	1%	100%
BTS 1	1%	
Non précisé	1%	100%

15 sept. 2023 [74%]

	Inscrits	Admis
Master 2	49%	94%
Master 1	25%	92%
Diplôme d'Etat 1	6,5%	89%
Master 1 MEEF	4%	100%
Diplôme d'Etat 2	3%	100%
Diplôme d'Etat (année non précisée)	3%	75%
Licence 2	2%	67%
Master 2 MEEF	1,5%	100%
Formation	1,5%	100%
Titre à finalité professionnelle	0,5%	100%
MBA 1	0,5%	100%
Mastère 2	0,5%	100%
Licence pro.	0,5%	100%
Licence 1	0,5%	100%
Diplôme Universitaire	0,5%	100%
BTS 1	0,5%	100%
Bachelor 3	0,5%	100%
Bachelor (année non précisée)	0,5%	100%

15 sept. 2024 [42,5%]

	Inscrits
Master 2	41,5%
Master 1	14%
Diplôme d'Etat 2	9,5%
Diplôme d'Etat 1	6%
Diplôme d'Etat (année non précisée)	6%
Master 2 MEEF	5%
Diplôme d'Etat 3	5%
Licence 2	4%
Licence 3	2%
Licence 1	2%
Prépa. concours	1%
MBA 2	1%
Master 1 MEEF	1%
BTS 1	1%
BTS (année non précisée)	1%

42% d'universitaires non réinscrits à Rennes 2\*

- Formation universitaire non enseignée à Rennes 2 : 27%
- Raison personnelle : 14%
- Formation universitaire dispo à Rennes 2 mais + attractive ailleurs : 23%
- Autre : 7%
- Non admis à Rennes 2 : 45%
- Non précisé : 14%

\*Plusieurs réponses possibles

MEEF : Métiers de l'Enseignement, de l'Education et de la Formation

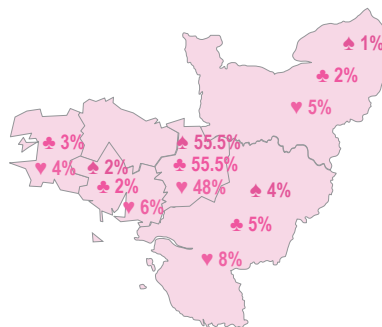

légende

	sept. 2022	sept. 2023	sept. 2024
► Ile de France	7.5%	7.5%	11%
► Autre région	28%	21%	16%
► Etranger	2%	3%	2%
► Non précisé			1%

Taux en Master\*  
MEEF & hors MEEF confondus

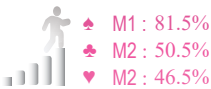

Taux de réussite globale



Taux d'inscrits en université



Taux d'universitaires inscrits à Rennes 2

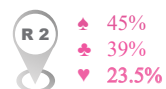

## L'EMPLOI 2 ANS APRÈS JUSTE AVEC UNE LICENCE

Intitulé d'emploi :

- 1 Psychologue
- 1 Professeur en lycée pro.
- 1 Key holder
- 1 Hôte d'accueil
- 1 Gestionnaire
- 1 Employé de mise en rayon
- 1 Employé de médiathèque
- 1 Développeur web
- 1 Conseiller en évolution professionnelle
- 1 Chargé de relation clients
- 1 Chargé de recrutement
- 1 Assistant neuropsychologue
- 1 Assistant d'éducation
- 1 Agent de soins
- 1 Agent d'entretien
- 1 Non précisé

8% diplômés sans poursuite d'études post Licence sont en emploi au 15 septembre 2024 [n=16]

Cadre : 19%  
Prof. intermédiaire : 31%  
Employé : 44%  
Ouvrier : 6%

Emploi jugé en adéquation avec la formation de L3 : 31%  
Adéquation non précisée : 6%

Emploi salarié stable : 37.5%  
Emploi salarié temporaire : 62.5%  
Temps complet : 75%  
Secteur privé : 56%  
Secteur public : 38%  
Secteur non précisé : 6%

