



**TOUTS MODS
D'ENSEIGNEMENT
CONTINGENTS**

i Méthodologie

Enquête lancée le 7 octobre 2024, soit 2 ans après l'obtention de la Licence.
Le recueil des données est effectué via questionnaire en ligne et rappel téléphonique.
Les analyses portent sur la population répondante.



901 Inscrits



512 diplômés
57%



313 répondants
61%

PROFIL

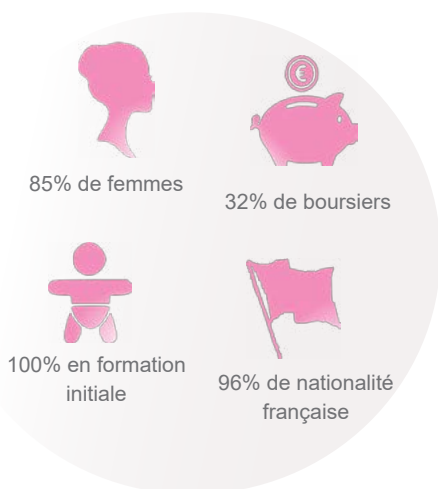

82% sont titulaires d'un Bac général

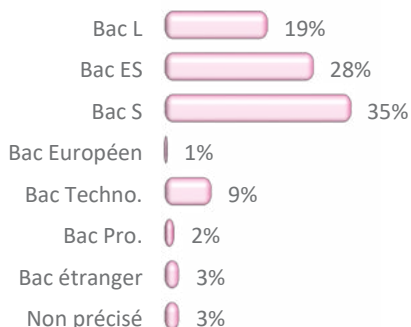

59% ont eu leur Bac en Bretagne

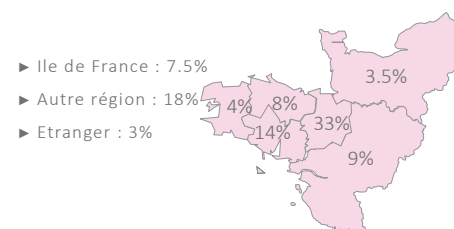

39% ont obtenu leur Licence 3 ans après le Bac*

22 ans
Age médian d'obtention de la Licence*
[médiane, mini : 19 - Max : 59]

	Nb
3 ans	39%
4 ans	16%
5 ans	8%
6 ans et +	37%

*Calculs réalisés sur les inscrits en formation initiale, hors Bac étranger et équivalence : n=294

17 ans
Age médian d'obtention du Bac*
[médiane, mini : 15 - Max : 20]

DEVENIR POST LICENCE

37% sont en emploi 2 ans après
14% occupent un emploi sans avoir poursuivi d'études post Licence

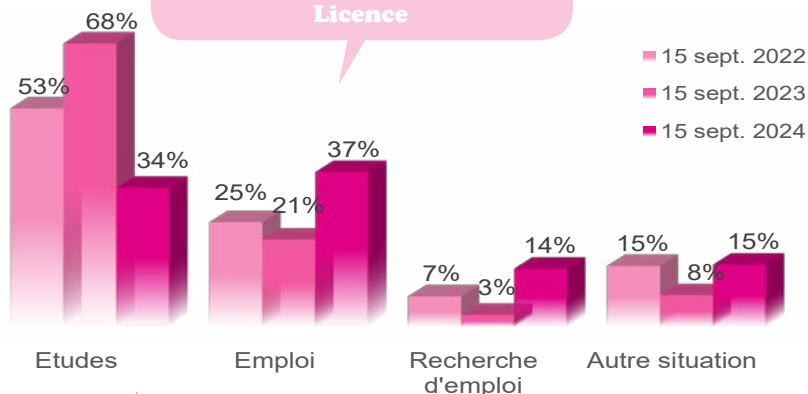

Au total, 79% poursuivent des études après la Licence

- ▶ 1 an d'études : 14%
- ▶ 2 ans d'études : 55%
- ▶ 3 ans d'études : 10%

Bilan général

2 ans après la Licence**

Au total, 2 ans après la Licence...
- Principaux résultats présentés -

- ▶ Titulaire d'un Master hors MEEF : 35%
- ▶ Titulaire d'un Master MEEF : 1%
- ▶ Titulaire d'un Master 1 hors MEEF : 17%
- ▶ Titulaire d'un Master 1 MEEF : 2%
- ▶ Poursuite d'études sans validation : 4%
- ▶ Pas en études : 27%

**Bilan réalisé sur l'ensemble des répondants à l'enquête (n=313) sur les années 2022/2023 et 2023/2024.

POURSUITE D'ÉTUDES

15 sept. 2022 [53%]

	Inscrits	Admis
Master 1	80%	88%
Master 1 MEEF	4,5%	57%
Diplôme Universitaire	2,5%	100%
Diplôme d'Etat 1	2,5%	100%
Formation	2%	67%
Licence 3	1,5%	100%
Mastère 1	0,5%	100%
Master 2	0,5%	100%
Licence pro.	0,5%	100%
Licence 1	0,5%	100%
Diplôme Universitaire/Licence (année non précisée)	0,5%	100%
Diplôme d'Etudes Musicales	0,5%	
Diplôme d'Etat 1/Licence 1	0,5%	100%
Diplôme d'Etat (année non précisée)	0,5%	100%
Certification RNCP	0,5%	100%
Certificat de Qualification Professionnelle	0,5%	100%
BTS 1	0,5%	
Non précisé	1,5%	100%

48.5% d'universitaires non réinscrits à Rennes 2*

- Formation universitaire non enseignée à Rennes 2 : 24%
- Raison personnelle : 33%
- Formation universitaire dispo à Rennes 2 mais + attractive ailleurs : 21%
- Autre : 15%
- Non admis à Rennes 2 : 31%
- Non précisé : 9%

*Plusieurs réponses possibles

MEEF : Métiers de l'Enseignement, de l'Education et de la Formation

15 sept. 2023 [68%]

	Inscrits	Admis
Master 2	55%	94%
Master 1	24%	90%
Diplôme d'Etat 1	4,5%	90%
Master 1 MEEF	3%	100%
Diplôme d'Etat 2	2%	100%
Master 2 MEEF	2%	100%
Diplôme d'Etat (année non précisée)	2%	75%
Licence 2	1%	67%
Formation	1%	100%
Titre à finalité professionnelle	0,5%	100%
Prépa. concours	0,5%	100%
MBA 1	0,5%	100%
Mastère 2	0,5%	100%
Licence pro.	0,5%	100%
Licence 1	0,5%	100%
Diplôme Universitaire	0,5%	100%
Diplôme d'ostéopathe 1	0,5%	100%
BTS 1	0,5%	100%
Bachelor 3	0,5%	100%
Bachelor (année non précisée)	0,5%	100%

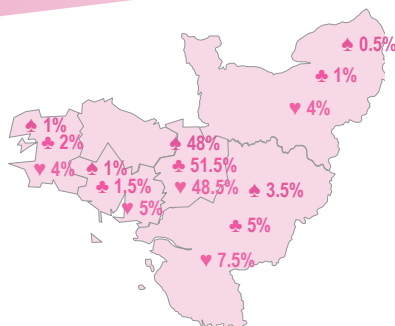

légende

	sept. 2022	sept. 2023	sept. 2024
► Ile de France	16%	14%	11%
► Autre région	27%	21%	15%
► Etranger	2%	3%	4%
► Non précisé	1%	1%	1%

Taux en Master*

MEEF & hors MEEF confondus

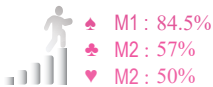

Taux de réussite globale

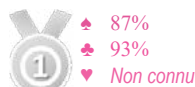

Taux d'inscrits en université



Taux d'universitaires inscrits à Rennes 2

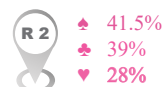

L'EMPLOI 2 ANS APRÈS JUSTE AVEC UNE LICENCE

Intitulé d'emploi :

- 3 Chargés de recrutement
- 2 Psychologues
- 2 Professeurs des écoles
- 1 Psychopraticien
- 1 Professeur titulaire
- 1 Professeur en lycée pro.
- 1 Professeur de lycée
- 1 Professeur d'anglais
- 1 Moniteur d'atelier cuisine
- 1 Key holder
- 1 Ingénieur informatique
- 1 Hôte d'accueil
- 1 Gestionnaire
- 1 Entrepreneur en sciences sociales
- 1 Employé de mise en rayon
- 1 Employé de médiathèque

14% diplômés sans poursuite d'études post Licence sont en emploi au 15 septembre 2024 [n=44]

Indépendant : 9%

Cadre : 32%

Prof. intermédiaire : 29.5%

Employé : 25%

Ouvrier : 4.5%

Emploi jugé en adéquation avec la formation de L3 : 48%

Adéquation non précisée : 2%

Emploi salarié stable : 57%

Emploi salarié temporaire : 34%

Temps complet : 82%

Secteur privé : 59%

Secteur public : 39%

Secteur non précisé : 2%

Université Rennes 2 - DEVU - OPEIP -

Chargée d'études : Mévéna Squiban - Bureau P319 - Tel : 02 99 14 20 60

<https://www.univ-rennes2.fr/formation/suivi-diplomes>

