



EN DISTANCE

Méthodologie

Enquête lancée le 7 octobre 2024, soit 2 ans après l'obtention de la Licence.
Le recueil des données est effectué via questionnaire en ligne et rappel téléphonique.
Les analyses portent sur la population répondante.



54 Inscrits



23 diplômés
43%



15 répondants
65%

PROFIL

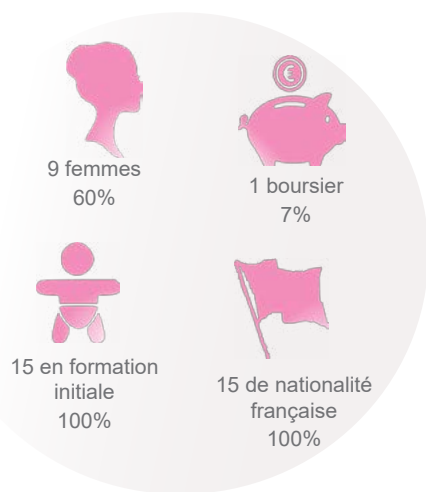

60% sont titulaires d'un Bac général

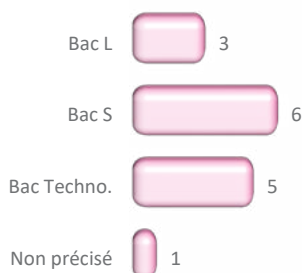

33% ont eu leur Bac en Bretagne

► Ile de France : 4
► Autre région : 5

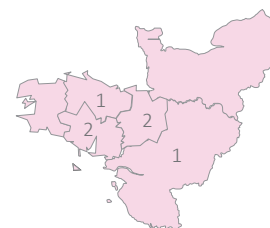

Aucun n'a obtenu sa Licence 3 ans après le Bac*

31 ans

Age médian d'obtention de la Licence*
[médiane, mini : 21 - Max : 47]

	Nb
3 ans	
4 ans	1
5 ans	2
6 ans et +	11

*Calculs réalisés sur les inscrits en formation initiale, hors Bac étranger et équivalence : n=14

Age médian d'obtention du Bac*
[médiane, mini : 17 - Max : 21]

DEVENIR POST LICENCE

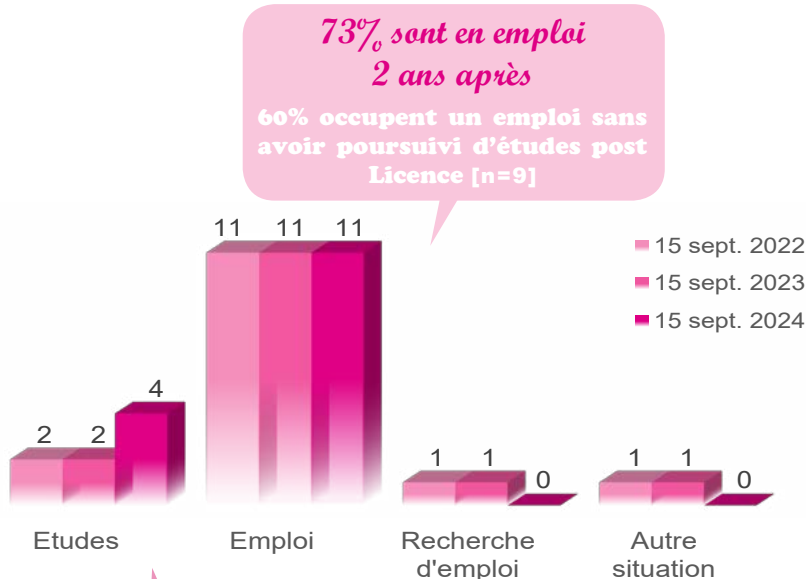

Au total, 40% poursuivent des études après la Licence

- 1 an d'études : 4 [27%]
- 2 ans d'études : 2 [13%]

Bilan général

2 ans après la Licence**

Au total, 2 ans après la Licence...
- Principaux résultats présentés -

- Titulaire d'un Master 1 hors MEEF : 1
- Poursuite d'études sans validation : 2
- Pas en études : 11

**Bilan réalisé sur l'ensemble des répondants à l'enquête (n=15) sur les années 2022/2023 et 2023/2024.

POURSUITE D'ÉTUDES

15 sept. 2022 [n=2]

	Inscrits	Admis
M1 - Sociologie	1	
M2 - Politiques sociales	1	1

100% d'universitaires non réinscrits à Rennes 2* [n=2]

- ▶ Formation universitaire non enseignée à Rennes 2 : 1
- ▶ Autre : 1

15 sept. 2023 [n=2]

	Inscrits	Admis
M1 - Sociologie - Vulnérabilité sociale	1	1
LP - Métiers de l'administration territoriale	1	

15 sept. 2024 [n=4]

	Inscrits
M2 - Sociologie	1
M2 - Sociologie - Vulnérabilité sociale	1
M1 - Géopolitique	1
LP - Métiers de l'administration territoriale	1

*Plusieurs réponses possibles

MEEF : Métiers de l'Enseignement, de l'Education et de la Formation

Taux en Master*
MEEF & hors MEEF confondus



Taux de réussite globale



Taux d'inscrits en université



Taux d'universitaires inscrits à Rennes 2

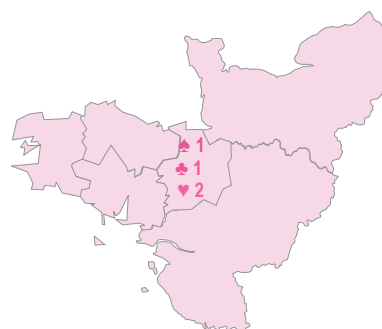
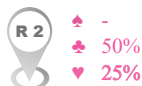

légende

	sept. 2022	sept. 2023	sept. 2024
▶ Ile de France	1	1	2
▶ Autre région	1		

L'EMPLOI 2 ANS APRÈS JUSTE AVEC UNE LICENCE

Intitulé d'emploi :

- 1 Assistant de direction en EHPAD
- 1 Auxiliaire de vie
- 1 Chargé d'études
- 1 Chargé de coopération territoriale
- 1 Conseiller prévoyance
- 1 Directeur d'études en urbanisme
- 1 Formateur
- 1 Gestionnaire ressources humaines
- 1 Informaticien

9 diplômés sans poursuite d'études post Licence sont en emploi au 15 septembre 2024 [60%]

Cadre : 5
Prof. intermédiaire : 3
Employé : 1

Emploi jugé en adéquation avec la formation de L3 : 4

Adéquation non précisée : 1

Emploi salarié stable : 8
Emploi salarié temporaire : 1

Temps complet : 9

Secteur privé : 7
Secteur public : 1
Secteur non précisé : 1

